

目 次

| 見出しNo | | ページNo |
|-------|--------------------------|-------|
| 1. | ギヤーボックス関係(1) ギヤケース | 1 |
| 1. | ギヤーボックス関係(2) ニュリヨクシャフト | 2 |
| 1. | ギヤーボックス関係(3) サイドクラッチシャフト | 3 |
| 1. | ギヤーボックス関係(4) チェンジシフトロッド | 4 |
| 1. | ギヤーボックス関係(5) ブレーキ | 5 |
| 1. | ギヤーボックス関係(6) ホイルシャフト | 6 |
| 1. | ギヤーボックス関係(7) ホイルスプロケット | 7 |
| 2. | フレーム関係(1) フレームウエル | 8 |
| 2. | フレーム関係(2) フレームウケL | 9 |
| 2. | フレーム関係(3) フレームウER | 10 |
| 2. | フレーム関係(4) リフトニダィ | 11 |
| 2. | フレーム関係(5) リフトアーム | 12 |
| 2. | フレーム関係(6) OPT ハイワク | 13 |
| 2. | フレーム関係(7) OPT ニダィマツ | 14 |
| 3 | 走行関係(1) イコライザ | 15 |
| 3 | 走行関係(2) アイドルローラ | 16 |
| 3 | 走行関係(3) クローラ | 17 |
| 4 | エンジン・伝導関係(1) エンジン | 18 |
| 4 | エンジン・伝導関係(2) Vベルト | 19 |
| 4 | エンジン・伝導関係(3) ソウコウテンション | 20 |
| 4 | エンジン・伝導関係(4) プーリM | 21 |
| 4 | エンジン・伝導関係(5) ホイルスライダ | 22 |
| 4 | エンジン・伝導関係(6) チェン | 23 |
| 4 | エンジン・伝導関係(7) ユアツポンプ | 24 |
| 4 | エンジン・伝導関係(8) ユアツシリンダ | 25 |
| 5 | 操作関係(1) ハンドル | 26 |
| 5 | 操作関係(2) ブレーキアーム | 27 |
| 5 | 操作関係(3) クラッチアーム | 28 |
| 5 | 操作関係(4) テットマンアーム | 29 |
| 5 | 操作関係(5) サイドクラッチレバー | 30 |
| 5 | 操作関係(6) シフトレバー | 31 |
| 5 | 操作関係(7) フロントサイドクラッチ | 32 |
| 5 | 操作関係(8) フロントクラッチ | 33 |
| 5 | 操作関係(9) チェンカバー | 34 |
| 5 | 操作関係(10) Eカバー | 35 |
| 5 | 操作関係(11) ハンドルナット | 36 |
| 6 | ラベル関係 | 37 |
| 6 | ラベル関係 | 38 |
| 7 | 付帯品関係 | 39 |

目 次

| 見出しNo | | ページNo |
|-------|------------------------|-------|
| 8 | サービス関係(1) 主な消耗部品 | 40 |
| 8 | サービス関係(2) スプレー塗料 | 41 |
| 8 | サービス関係(3) 配線図 | 42 |

◎塗装色コードについて

部品コード下3桁(〇〇〇〇-〇〇〇-〇〇〇-〇〇:□□)は塗装色コードを表しています。

- 1): 28---黒色4号
- 2): 32---耐熱塗装ブラック
- 3): 30---ライトグレー
- 4): 08---スーパーレッド
- 5): 29---ライトグリーン

1. ギヤーボックス関係(1) ギヤケース

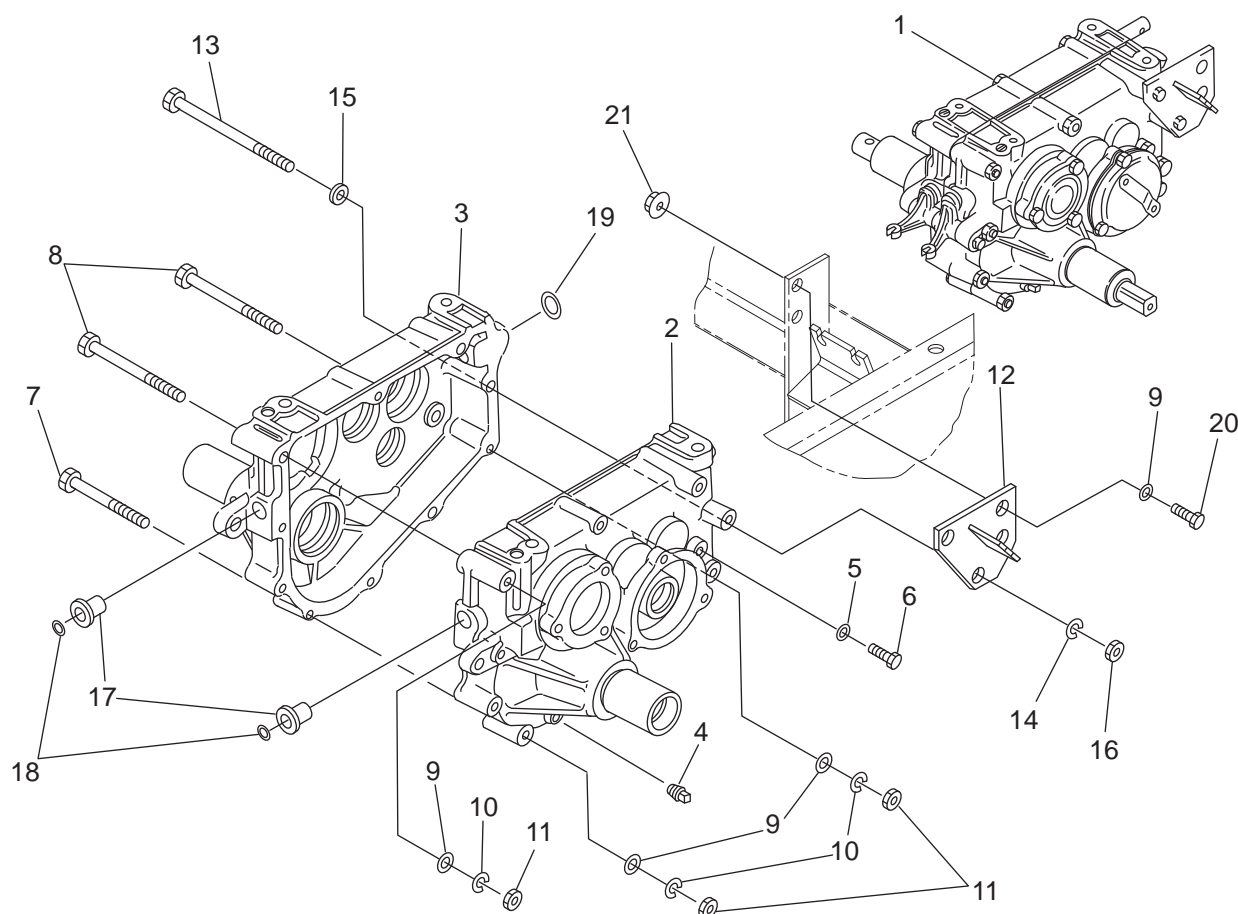

| 符号 | 部品コード | 部品名称 | 個数 | 備考 | 小売単価 |
|----|---------------------|--------------------|----|---------|------|
| 1 | 0339-180-200-0 | T/M(XGH500LF)BASSY | 1 | | |
| 2 | 0339-110-200-1 | ギヤケース(L)COMP | 1 | | |
| 3 | 0339-110-210-1 | ギヤケース(R)COMP | 1 | | |
| 4 | 3614-101-005-0 | アタマツキプラグ | 1 | | |
| 5 | V720-101-900-6 | リング | 1 | P6 | |
| 6 | V200-260-601-0 | ボルト | 1 | M6X10 | |
| 7 | V201-260-809-0 | コタボルト | 3 | M8X90 | |
| 8 | V201-260-811-5 | コタボルト | 5 | M8X115 | |
| 9 | V411-260-008-0 | ミキサガネ | 10 | 8 | |
| 10 | V401-160-008-0 | S.W | 8 | 8 | |
| 11 | V304-260-008-0 | コタナット | 8 | 2シユ M8 | |
| 12 | 0339-110-220-0 : 28 | T/MフケットCOMP | 1 | | |
| 13 | 0366-101-019-0 | コタボルト(M10X155) | 2 | | |
| 14 | V401-160-010-0 | S.W | 2 | 10 | |
| 15 | V411-260-010-0 | ミキサガネ | 2 | 10 | |
| 16 | V304-260-010-0 | コタナット | 2 | 2シユ M10 | |
| 17 | 3740-111-030-0 | プツシロツドメタル | 2 | | |
| 18 | V720-101-901-0 | リング | 2 | P10 | |
| 19 | V720-102-401-6 | リング | 1 | P16 | |
| 20 | V201-260-802-0 | コタボルト | 2 | M8X20 | |
| 21 | V362-260-008-0 | コタサラハネツキナット | 2 | 1シユ M8 | |

>符号1は、(1)符号2～(7)符号1を含む。

1. ギャーボックス関係(2) ニュリヨクシャフト

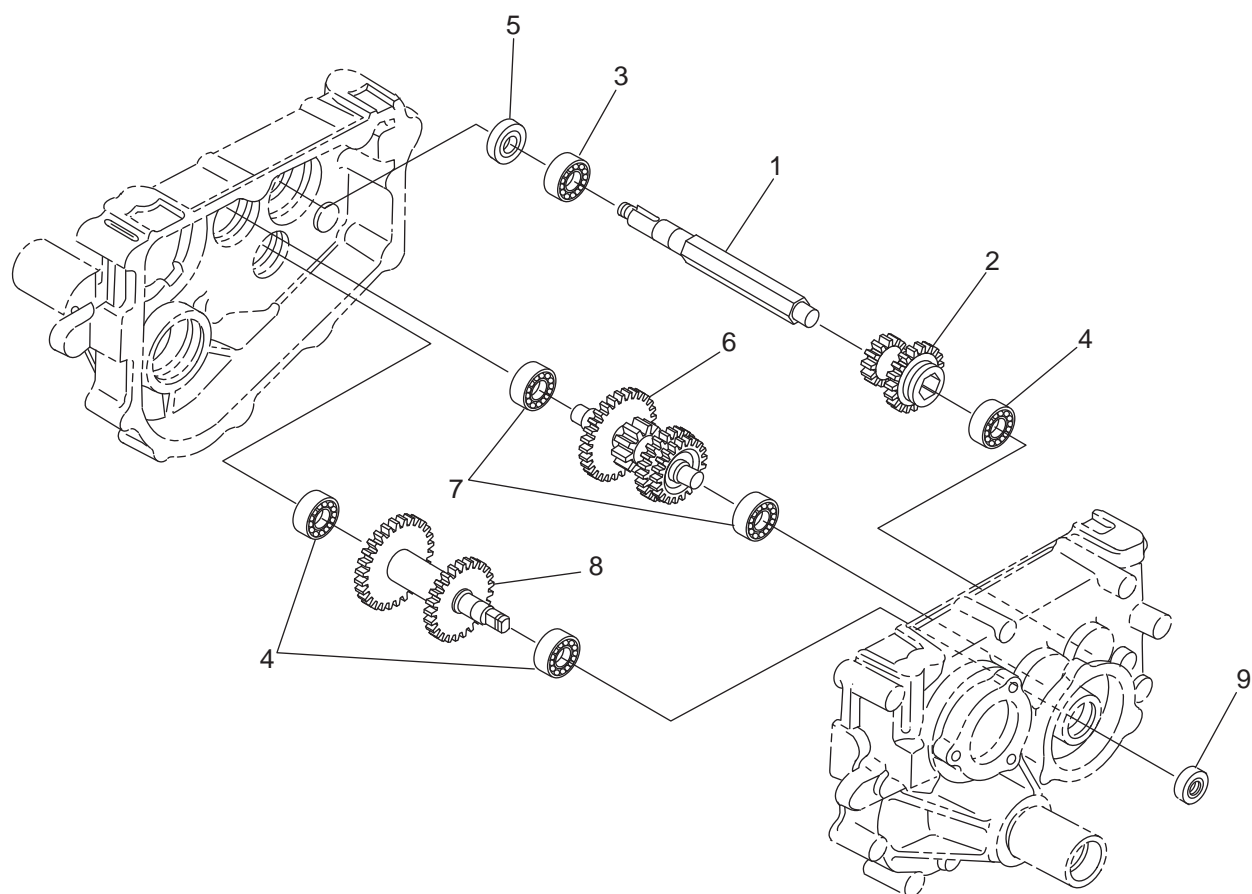

| 符号 | 部品コード | 部品名称 | 個数 | 備考 | 小売単価 |
|----|----------------|---------------------|----|---------|------|
| 1 | 0343-110-011-0 | ニュリヨクシャフト | 1 | | |
| 2 | 0353-110-012-0 | チェンジギヤ(13-19) | 1 | | |
| 3 | V600-110-630-3 | R.B.B | 1 | 6303 | |
| 4 | V600-110-620-2 | R.B.B | 3 | 6202 | |
| 5 | 0407-110-027-0 | オイルシール(TC16.7) | 1 | | |
| 6 | 0339-112-200-0 | カウンタシャフト(LF)COMP | 1 | | |
| 7 | V600-110-620-3 | R.B.B | 2 | 6203 | |
| 8 | 0339-111-220-1 | バックカウンタシャフト(HW)COMP | 1 | | |
| 9 | V744-115-300-7 | オイルシール | 1 | TC15307 | |

1. ギヤボックス関係(3) サイドクラッチシャフト

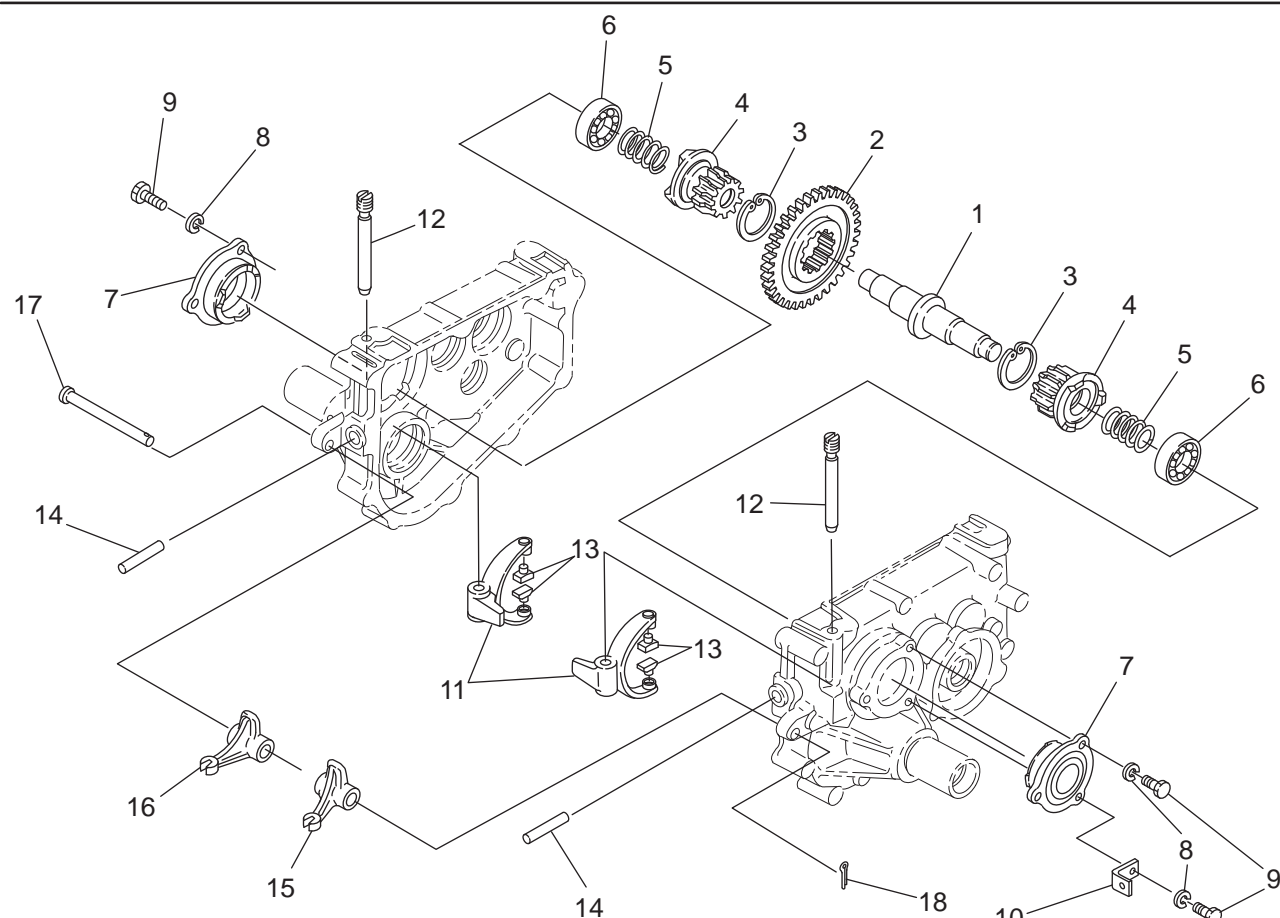

| 部品コード | | 備考 |
|------------------------|------------------|-------|
| 0353-110-013-1 | サイドクラッチシャフト(450) | |
| 0353-110-015-0 | センタギヤ | |
| V705-140-037-0 | Cガタメワ(アナ) | 37 |
| 0353-110-014-0 | クラッチギヤ(450) | |
| 3740-111-023-0 | ソウコウクラッチスプリング | |
| V600-110-620-3 | R.B.B | 6203 |
| 0343-110-013-0 | ブレーキメタル | |
| V401-160-008-0 | S.W | |
| 3737-111-031-0 | コガタホルト(シーロツク) | M8X22 |
| 10 0339-111-012-0 : 28 | スプリングフック | |
| 11 3100-107-001-0 | ソウコウシフトアーム | |
| 12 0343-110-014-0 | ソウコウシフトアームピン | |
| 13 2703-101-020-0 | シフトカラー | |
| 14 3740-111-029-0 | サイドクラッチプッシュロツト | |
| 15 3740-111-049-0 : 28 | サイドクラッチアーム(L) | |
| 16 3740-111-050-0 : 28 | サイドクラッチアーム(R) | |
| 17 3517-501-002-1 | クラッチガイドピン | |
| V500-163-002-0 | ワリピン | 3X20 |

1. ギヤーボックス関係(4) チェンジシフトロッド

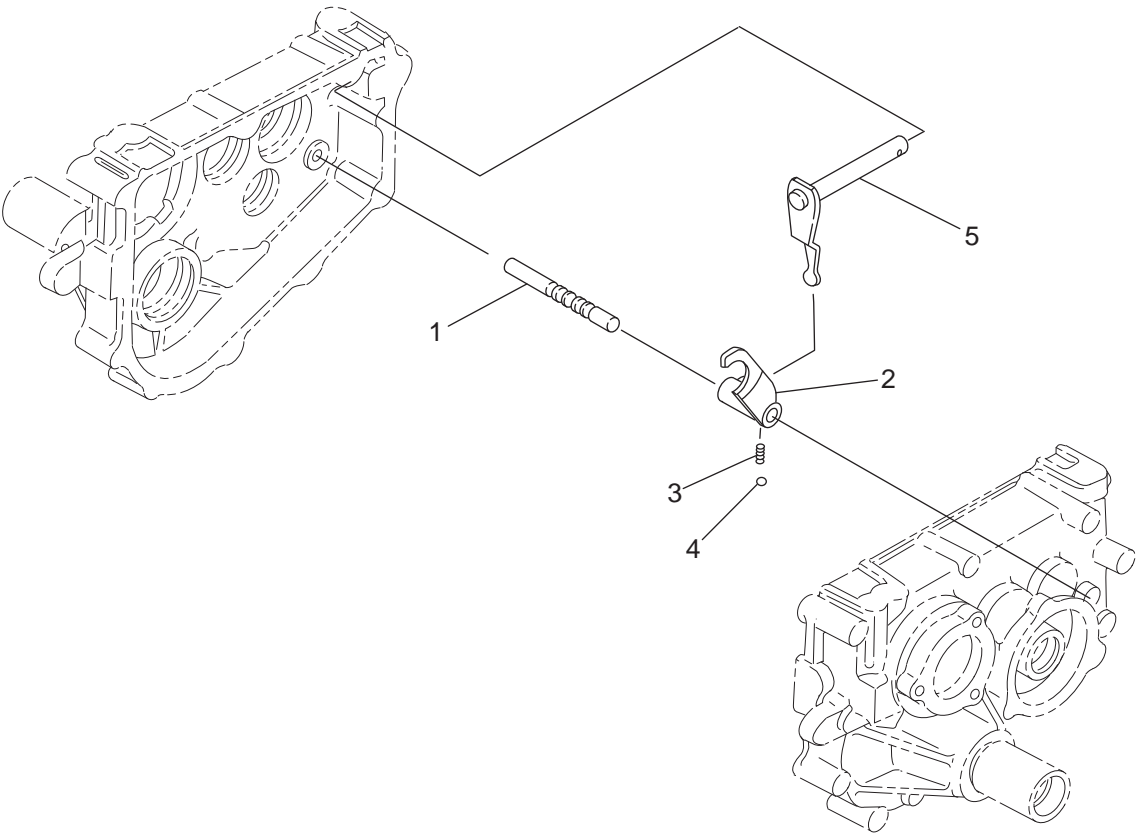

| 符号 | 部品コード | 部品名称 | 個数 | 備考 | 小売単価 |
|----|----------------|-------------|----|------|------|
| 1 | 0343-110-015-0 | チェンジシフトロッド | 1 | | |
| 2 | 0339-111-011-0 | チェンジシフト(HW) | 1 | | |
| 3 | 0439-110-021-1 | シフトスプリング | 1 | | |
| 4 | V680-200-001-0 | スチールボール | 1 | 5/16 | |
| 5 | 0343-110-220-1 | チェンジアームCOMP | 1 | | |

1. ギヤーボックス関係(5) ブレーキ

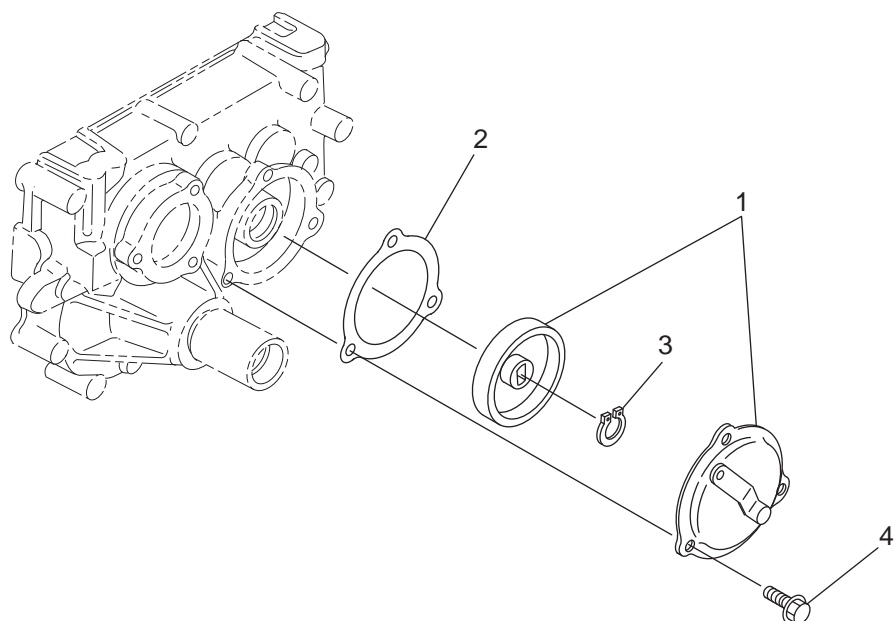

| 符号 | 部品コード | 部品名称 | 個数 | 備考 | 小売単価 |
|----|----------------|--------------|-------|----|------|
| 1 | 0337-110-500-1 | ブレーキ(62)ASSY | 1 | | |
| 2 | 0337-110-051-1 | ブレーキパッキン | 1 | | |
| 3 | V704-140-014-0 | Cガ'外メ7(ジク) | 14 | | |
| 4 | V211-260-802-0 | コガ'タホルト(S) | M8X20 | 3 | |

1. ギヤボックス関係(6) ホイルシャフト

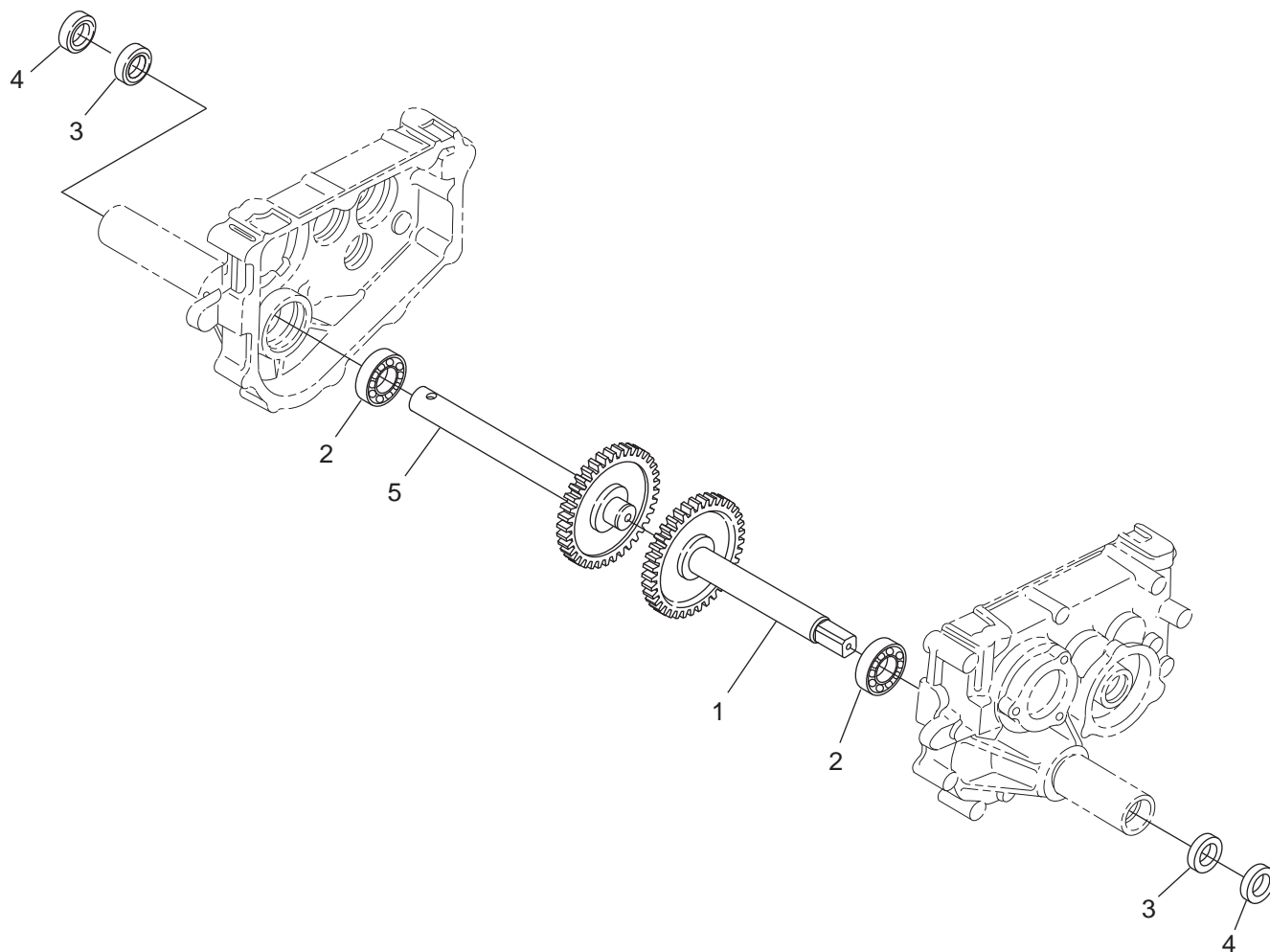

| 符号 | 部品コード | 部品名称 | 個数 | 備考 | 小売単価 |
|----|----------------|----------------|----|---------|------|
| 1 | 0339-120-200-1 | ホイルシャフト(L)COMP | 1 | | |
| 2 | V600-110-620-5 | R.B.B | 2 | 6205 | |
| 3 | V744-125-350-7 | オイルシール | 2 | TC25357 | |
| 4 | V742-125-350-5 | オイルシール | 2 | VC25355 | |
| 5 | 0339-120-210-0 | ホイルシャフト(R)COMP | 1 | | |

1. ギヤーボックス関係(7) ホイルスプロケット

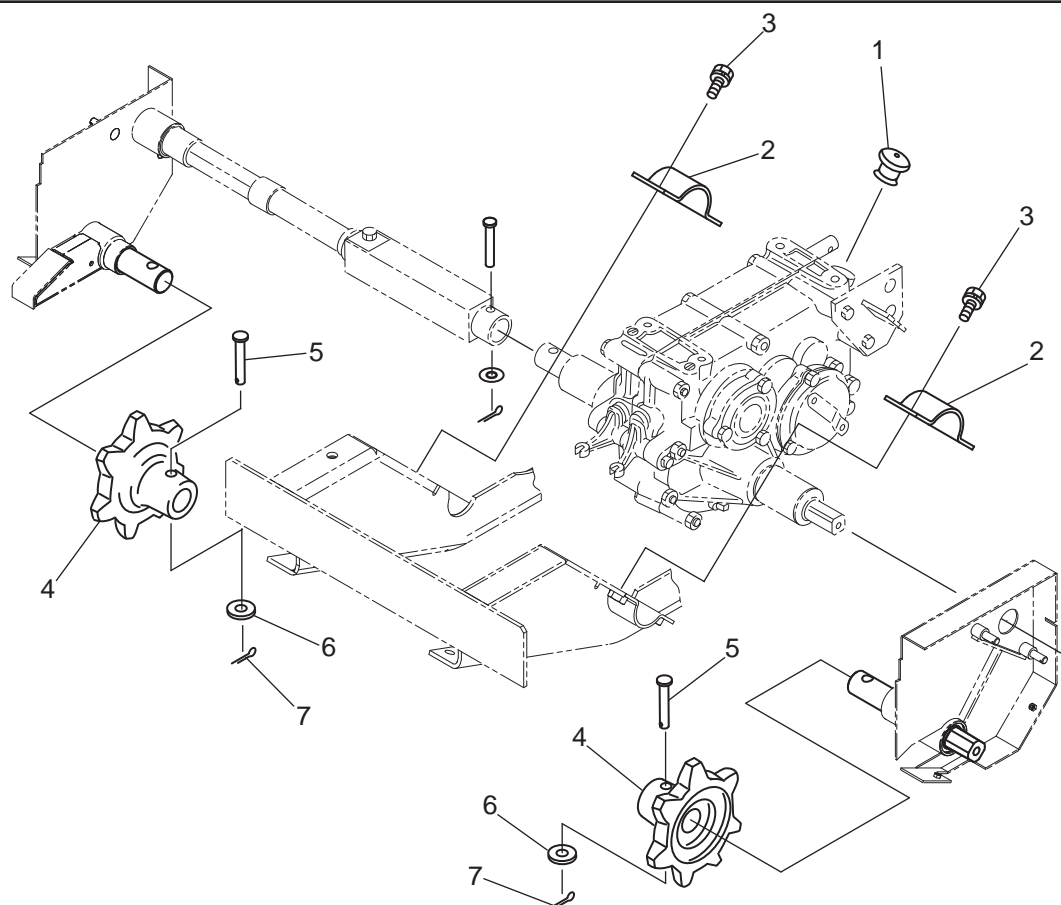

| 符号 | 部品コード | 部品名称 | 個数 | 備考 | 小売単価 |
|----|---------------------|---------------|----|--------|------|
| 1 | 3560-102-029-1 | チュウユセン | 1 | | |
| 2 | 0339-131-011-0 : 28 | パイプウケガネ(32) | 2 | | |
| 3 | V211-261-002-5 | コガタホルト(S) | 4 | M10X25 | |
| 4 | 0339-141-011-0 : 28 | ホイルスプロケット(LF) | 2 | | |
| 5 | 0317-120-012-0 | ピン(10X54) | 2 | | |
| 6 | V411-260-010-0 | ミガキサガネ | 2 | 10 | |
| 7 | V500-162-501-5 | ワリピン | 2 | 2.5X15 | |

2. フレーム関係(1) フレームウエル

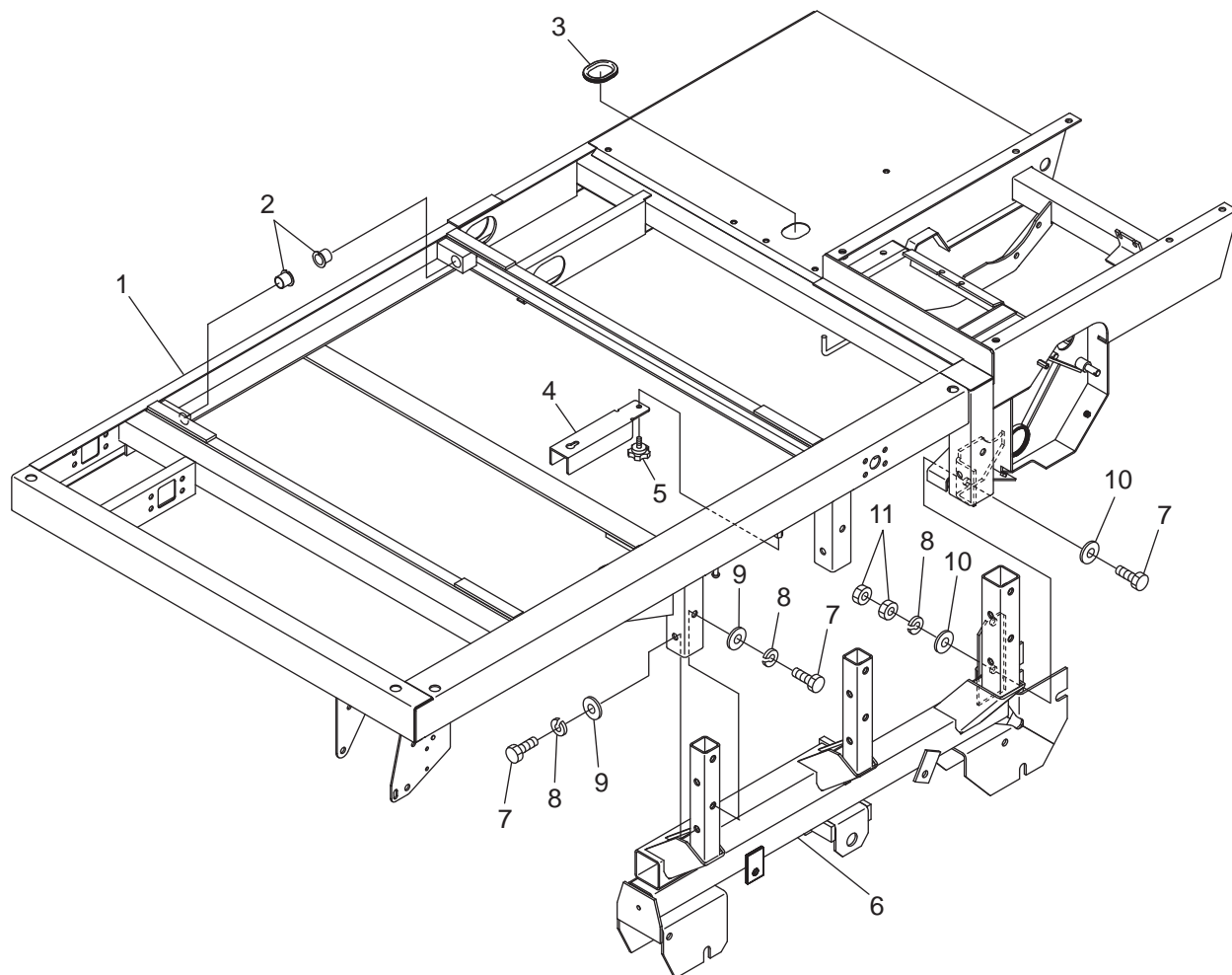

| 符号 | 部品コード | 部品名称 | 個数 | 備考 | 小売単価 |
|----|---------------------|--------------------|----|-----------|------|
| 1 | 0339-216-200-0 : 29 | Lフレームウエル(L)COMP | 1 | | |
| 2 | 0323-211-011-0 | ブッシュ(ツバ)/20X23X20) | 2 | | |
| 3 | 0339-216-012-0 | ガイドゴム(155) | 1 | | |
| 4 | 0339-216-013-0 : 08 | シリンダストッパ | 1 | | |
| 5 | 4201-220-019-0 | セットナブ(M8X20) | 1 | | |
| 6 | 0339-213-280-1 : 28 | フレームシタ(L)COMP | 1 | | |
| 7 | V201-461-003-0 | コガタホルト | 7 | M10X30 9T | |
| 8 | V401-160-010-0 | S.W | 7 | 10 | |
| 9 | 3780-121-002-0 | テンションサガネ | 6 | | |
| 10 | V411-260-010-0 | ミガキサガネ | 2 | 10 | |
| 11 | V304-260-010-0 | コガタナット | 2 | 2シユ M10 | |

2. フレーム関係(2) フレームウケL

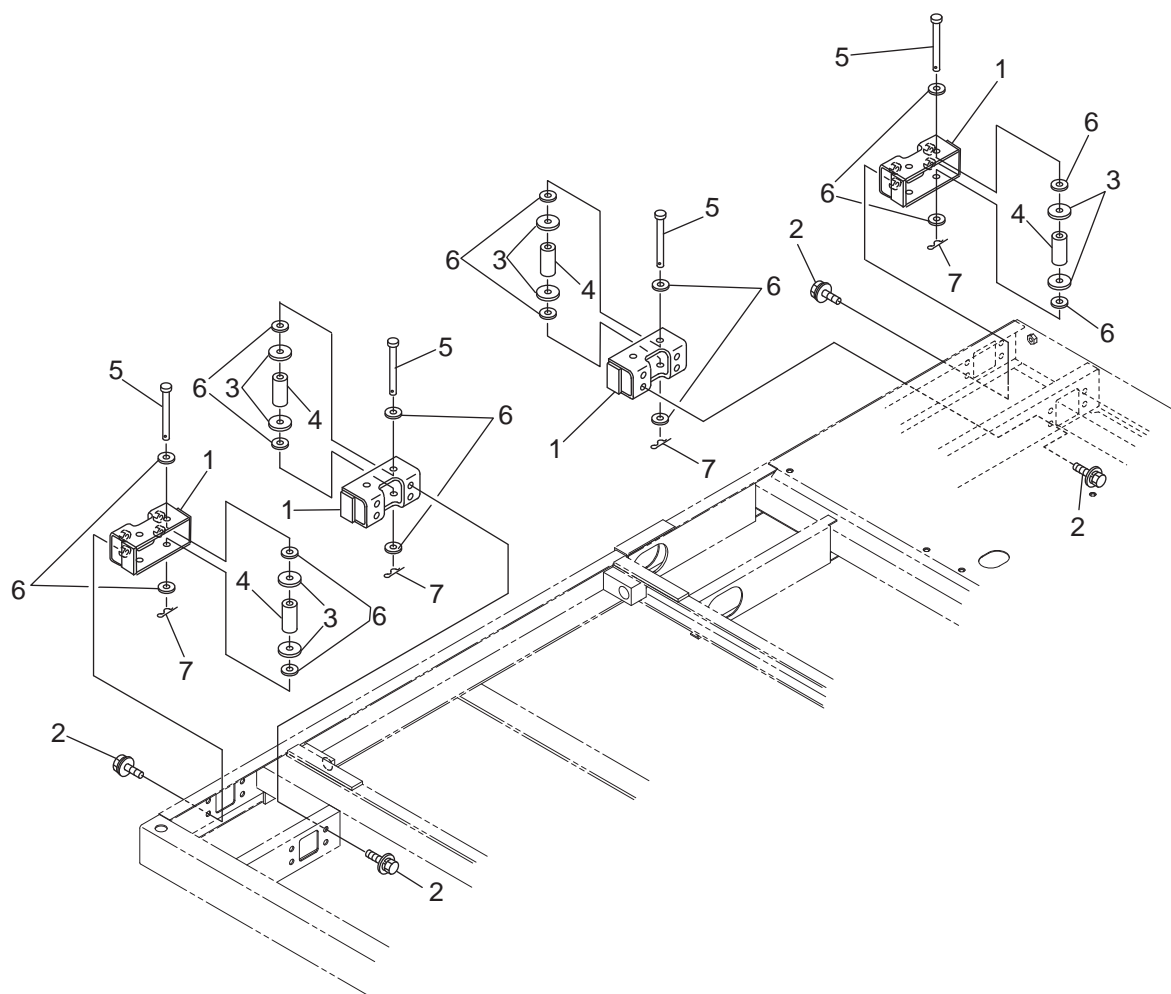

| 符号 | 部品コード | 部品名称 | 個数 | 備考 | 小売単価 |
|----|---------------------|----------------|----|-------|------|
| 1 | 0339-213-310-0 : 29 | フレームウケ(LF)COMP | 4 | | |
| 2 | V211-360-801-6 | コガタホルト(SP) | 16 | M8X16 | |
| 3 | 0339-210-011-1 | リンブ(10X36X3) | 16 | | |
| 4 | 0339-210-012-0 | カラー(10X20X40) | 8 | | |
| 5 | 0337-120-012-1 | ピン(10X69) | 8 | | |
| 6 | V411-260-010-0 | ミガキザガネ | 24 | 10 | |
| 7 | 8935-009-013-0 | ワイヤフックヨウヘアーピン | 8 | | |

2. フレーム関係(3) フレームウエR

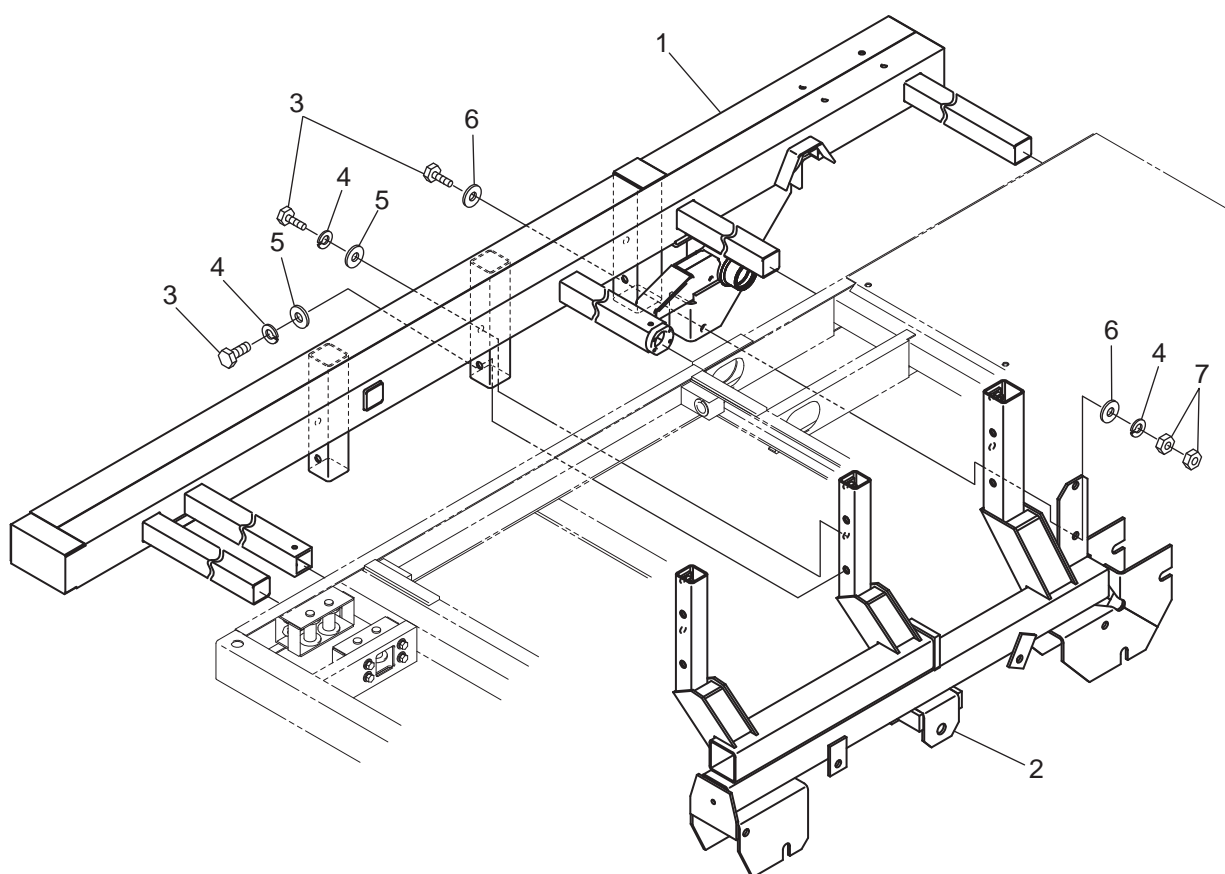

| 符号 | 部品コード | 部品名称 | 個数 | 備考 | 小売単価 |
|----|---------------------|----------------|----|----|------|
| 1 | 0339-216-300-0 : 29 | Lフレームウエ(R)COMP | 1 | | |
| 2 | 0339-213-350-1 : 28 | フレームシタ(R)COMP | 1 | | |
| 3 | V201-461-003-0 | コガタホルト | 7 | 9T | |
| 4 | V401-160-010-0 | S.W | 7 | | |
| 5 | 3780-121-002-0 | テンションサガネ | 6 | | |
| 6 | V411-260-010-0 | ミガキサガネ | 2 | | |
| 7 | V304-260-010-0 | コガタナット | 2 | | |

2. フレーム関係(4) リフトニダイ

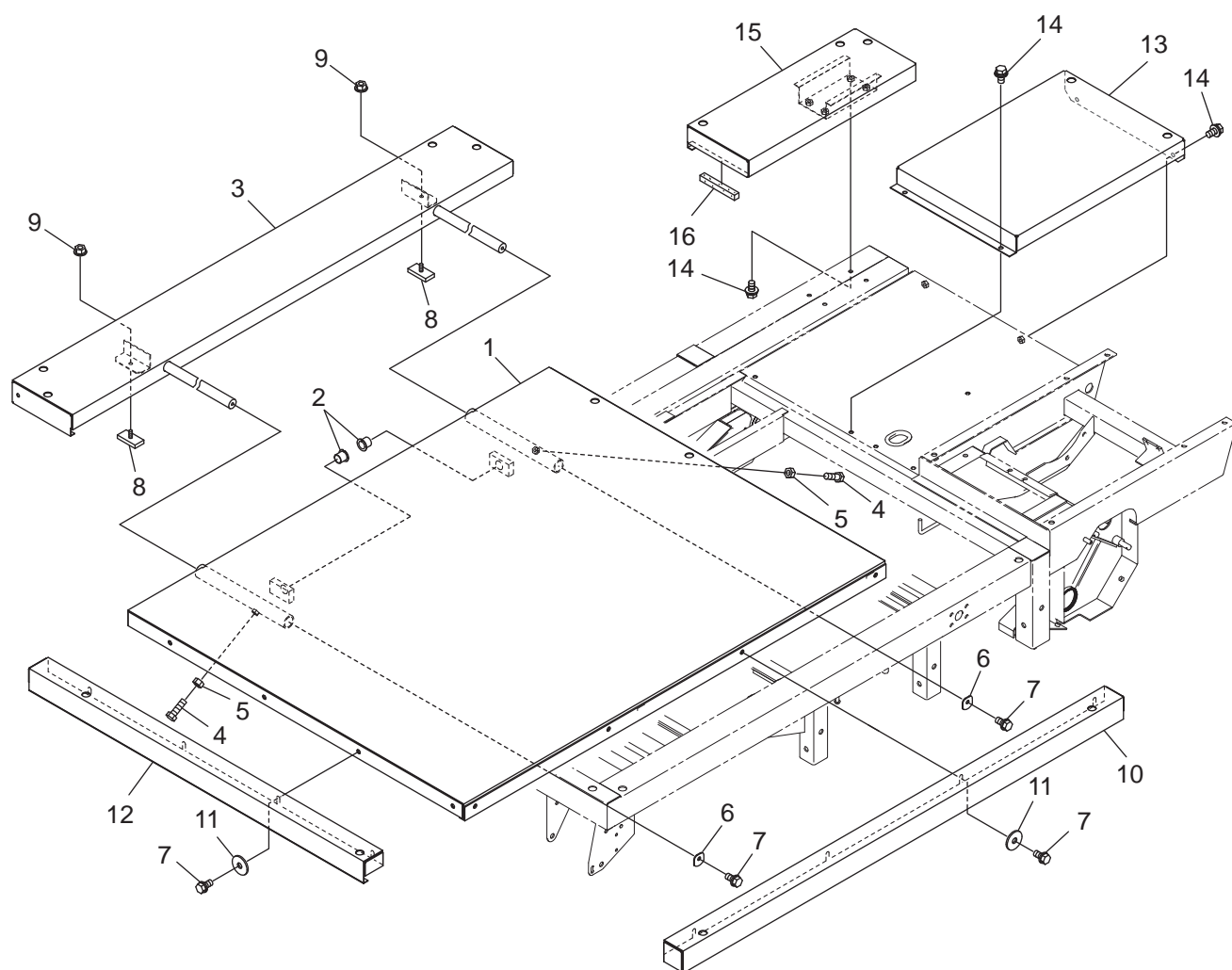

| 符号 | 部品コード | 部品名称 | 個数 | 備考 | 小売単価 |
|----|---------------------|-------------------|----|--------|------|
| 1 | 0339-240-200-0 : 29 | リフトニダイCOMP | 1 | | |
| 2 | 0323-211-011-0 | ブッシュ(ツバ/20X23X20) | 2 | | |
| 3 | 0339-240-230-0 : 08 | サブニダイ(R)COMP | 1 | | |
| 4 | V201-260-802-5 | コガタホルト | 2 | M8X25 | |
| 5 | V300-260-008-0 | ナット | 2 | M8 | |
| 6 | 0339-240-011-0 : 28 | ストップサガネ | 2 | | |
| 7 | V211-260-801-6 | コガタホルト(S) | 10 | M8X16 | |
| 8 | 0452-210-250-0 | ニダイホウシンゴムCOMP | 2 | | |
| 9 | V362-260-008-0 | コガタサラハネツキナット | 2 | 1シユ M8 | |
| 10 | 0339-240-240-0 : 08 | サブニダイ(L)COMP | 1 | | |
| 11 | 3731-551-008-0 | キヤオサエサガネ | 8 | | |
| 12 | 0339-240-250-0 : 08 | サブニダイ(F)COMP | 1 | | |
| 13 | 0339-240-260-0 : 29 | サイドニダイ(B)COMP | 1 | | |
| 14 | V211-360-801-6 | コガタホルト(SP) | 8 | M8X16 | |
| 15 | 0339-240-270-0 : 08 | サイドニダイ(S)COMP | 1 | | |
| 16 | 3912-114-015-0 | ハウジングボンジ(115) | 1 | | |

2. フレーム関係(5) リフトアーム

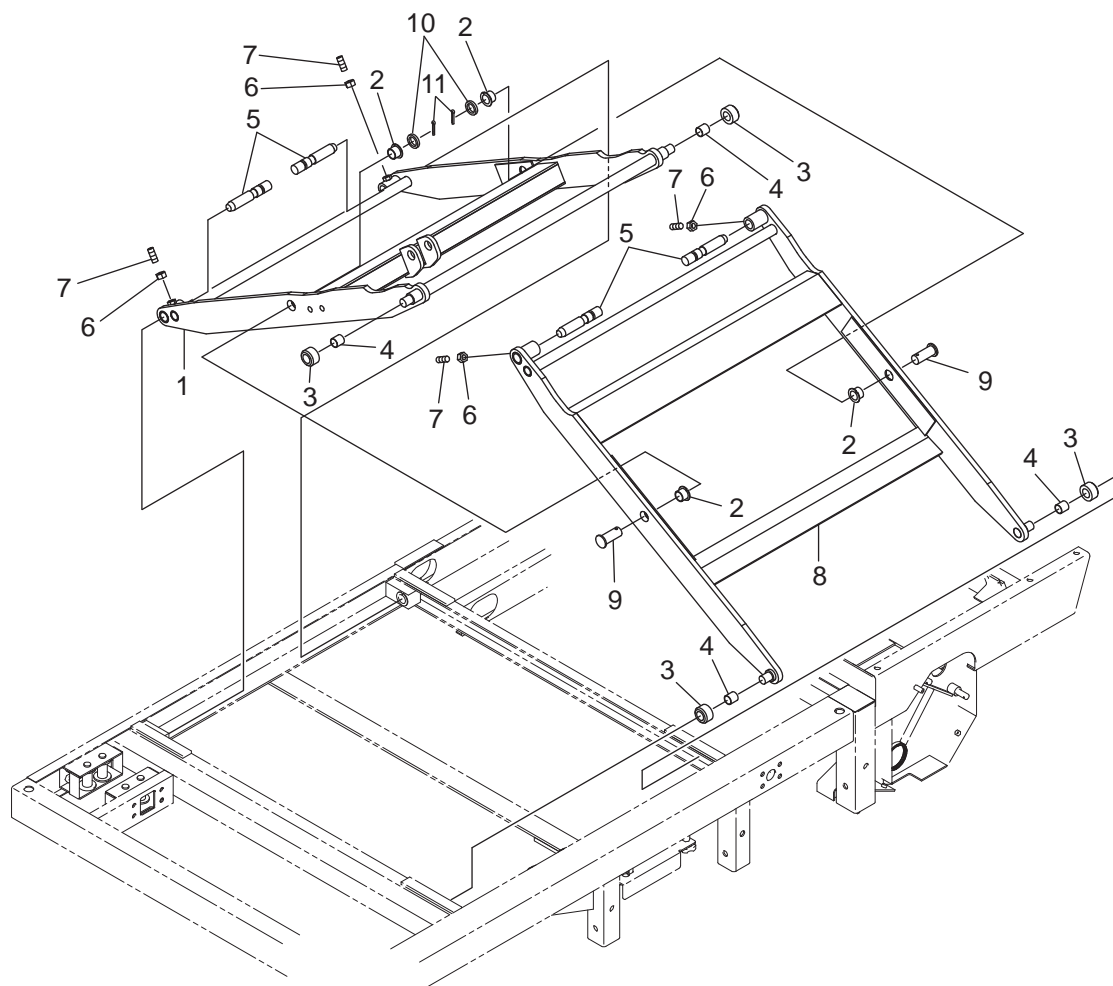

| 符号 | 部品コード | 部品名称 | 個数 | 備考 | 小売単価 |
|----|---------------------|------------------|----|----|------|
| 1 | 0339-241-200-0 : 29 | リフトアーム(ナカ)COMP | 1 | | |
| 2 | 0450-301-011-0 | フランジブッシュ120 | 4 | | |
| 3 | 0339-241-012-0 | リフトローラ | 4 | | |
| 4 | 0774-210-013-0 | ブッシュ(18X20X20)DU | 4 | | |
| 5 | 0339-241-011-0 | ローラピン | 4 | | |
| 6 | V304-260-008-0 | コッタナット | 4 | | |
| 7 | V183-448-002-0 | ロクカクアナクボミサキトメネジ | 4 | 9T | |
| 8 | 0339-241-220-0 : 29 | リフトアーム(ソト)COMP | 1 | | |
| 9 | 0315-303-005-0 | アームセンタピン | 2 | | |
| 10 | 0347-520-011-0 | カバー(21X30X5) | 2 | | |
| 11 | V500-165-003-0 | ワリピン | 2 | | |

2. フレーム関係(6) OPT パイプワ

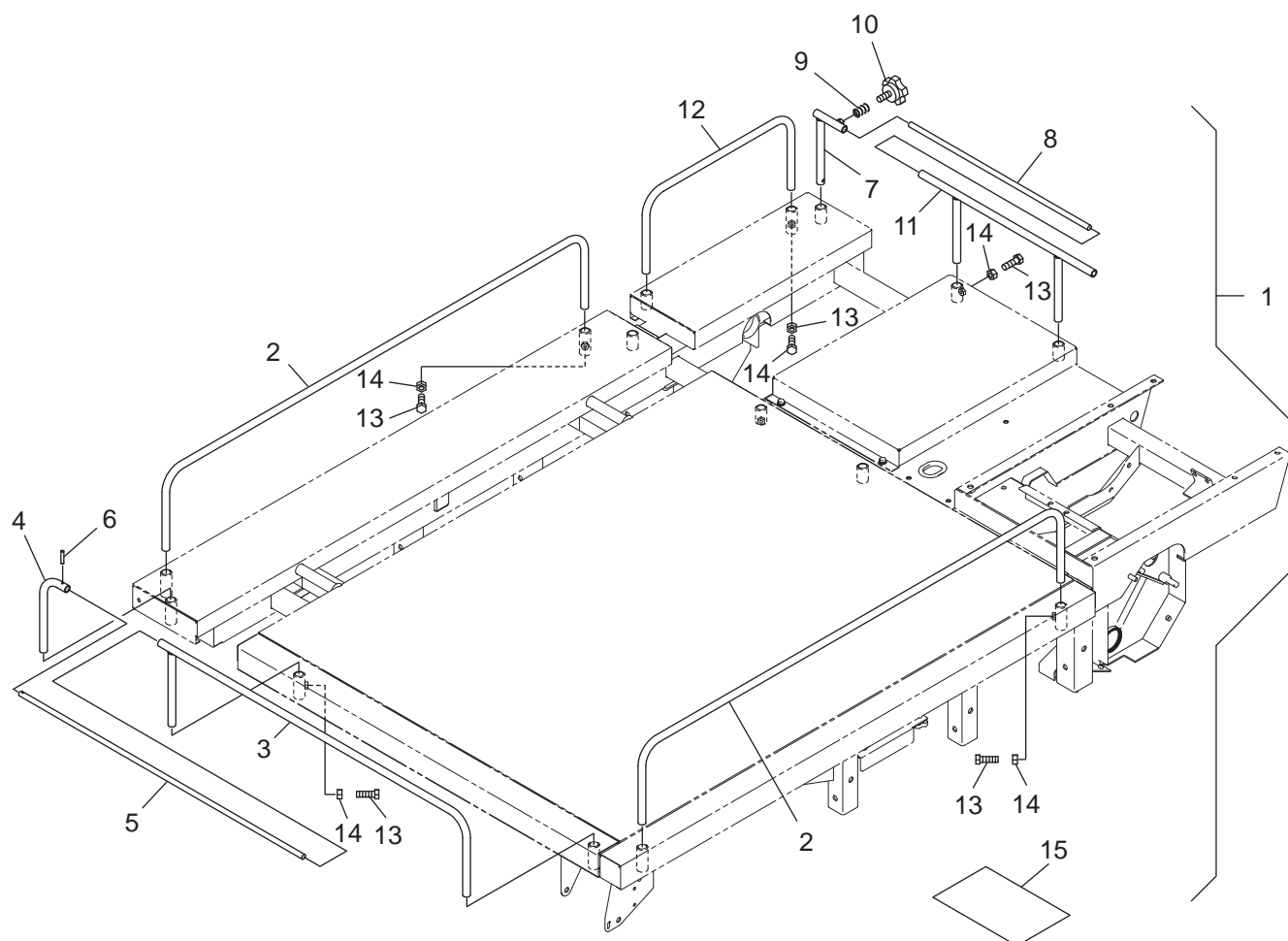

| 符号 | 部品コード | 部品名称 | 個数 | 備考 | 小売単価 |
|----|---------------------|-----------------|----|-----|-------|
| 1 | 0339-253-200-0 | パイプワクSET | 1 | OPT | |
| 2 | 0339-252-011-0 : 30 | ヨコワクパイプ(L) | 2 | | |
| 3 | 0339-250-210-0 : 30 | マエワク(L)COMP | 1 | | |
| 4 | 0339-250-011-0 : 30 | マエワク(R) | 1 | | |
| 5 | 0339-250-012-1 | ピン(12X892) | 1 | | |
| 6 | W580-140-402-0 | スプリングピン(W) | 1 | | 4X20 |
| 7 | 0339-253-210-0 : 30 | Lパイプワク(アト)RCOMP | 1 | | |
| 8 | 0339-253-011-0 | ピン(12X565) | 1 | | |
| 9 | 8935-001-064-0 | クランクピンSP | 1 | | |
| 10 | 4201-220-019-0 | セットノブ(M8X20) | 1 | | |
| 11 | 0339-253-220-0 : 30 | Lパイプワク(アト)COMP | 1 | | |
| 12 | 0339-253-012-0 : 30 | サイドニタイ(S)ワク | 1 | | |
| 13 | V201-260-802-5 | コガタホルト | 5 | | M8X25 |
| 14 | V300-260-008-0 | ナット | 5 | | M8 |
| 15 | 0339-253-013-0 | トリツケヨウリョウシヨ | 1 | | |

>符号1は、符号2～15を含む。

2. フレーム関係(7) OPT ニダマット

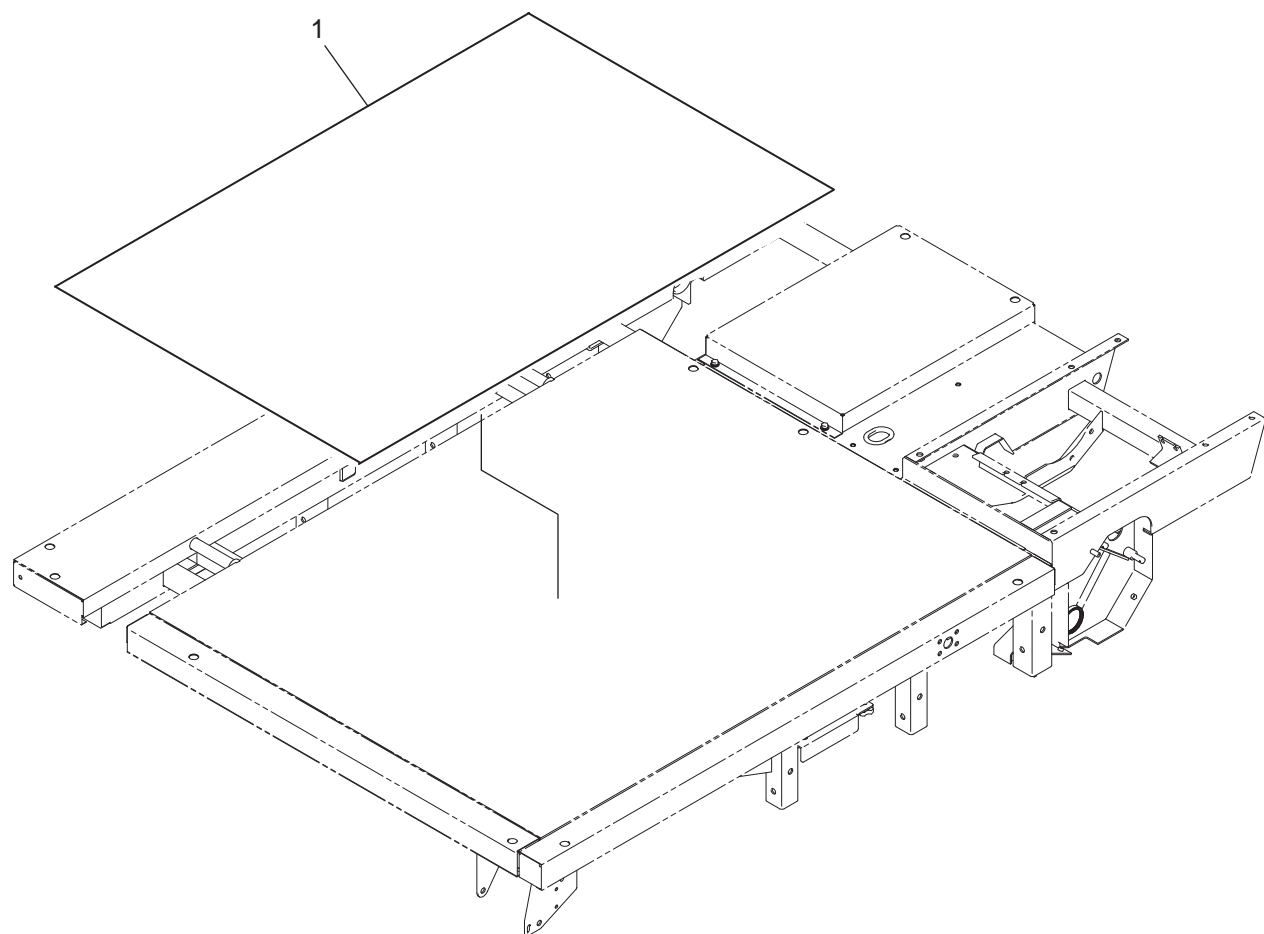

| 符号 | 部品コード | 部品名称 | 個数 | 備考 | 小売単価 |
|----|----------------|-------|----|-----|------|
| 1 | 0339-271-011-0 | ニダマット | 1 | OPT | |

3. 走行関係(1) イコライサ*

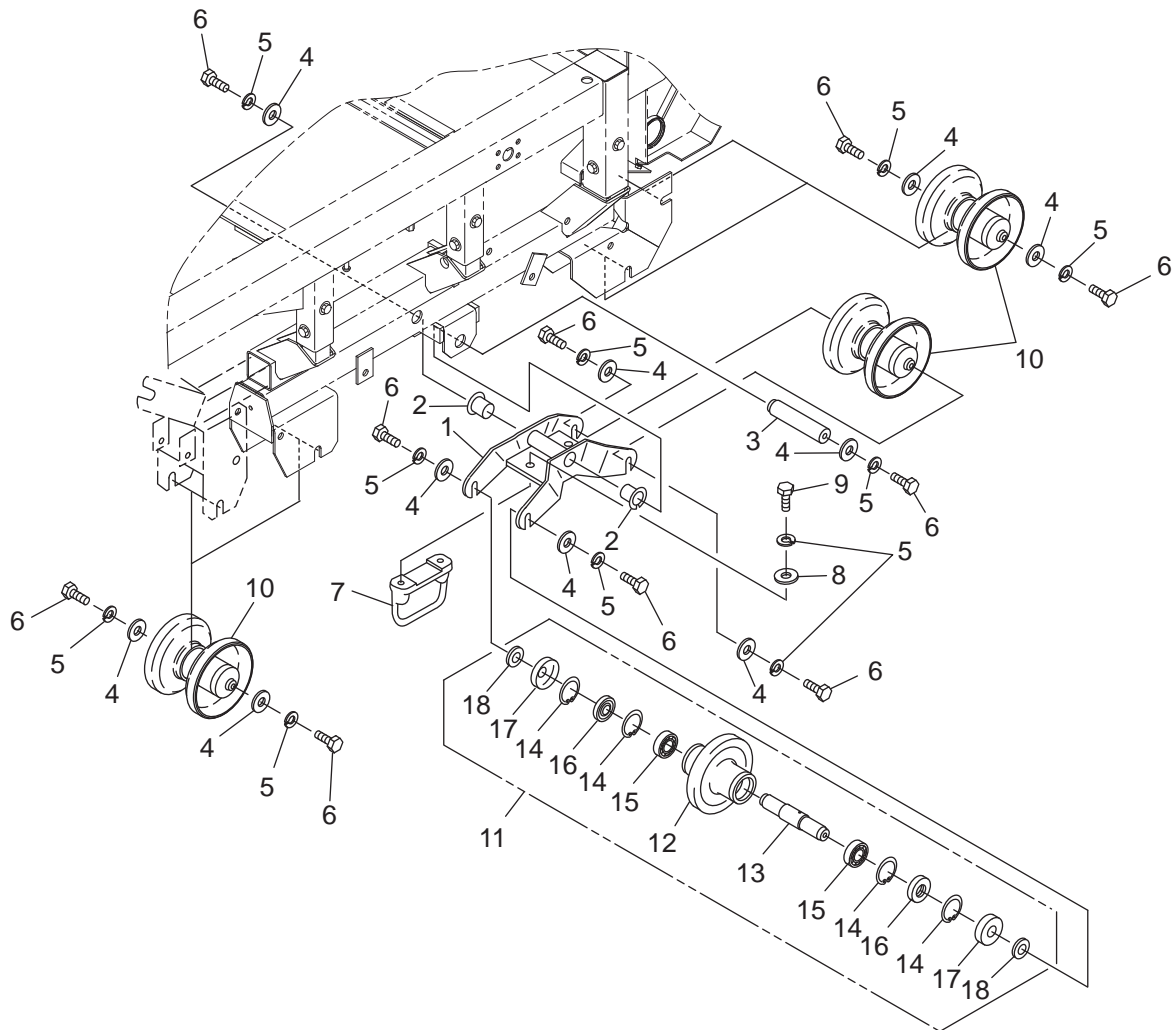

| 符号 | 部品コード | 部品名称 | 個数 | 備考 | 小売単価 |
|----|---------------------|------------------|-------------|-----------|------|
| 1 | 0339-314-200-0 : 30 | イコライサ(LF)COMP | 2 | | |
| 2 | 0312-240-013-0 | プシユ(ツバ/25X28X25) | 4 | | |
| 3 | 0339-314-011-0 | イコライサジク(95) | 2 | | |
| 4 | 3768-361-029-0 | ロータキヤートメサガネ | 28 | | |
| 5 | V401-160-010-0 | S.W | 10 | | |
| 6 | V203-461-002-5 | コガタホルト(ホソメ) | M10X1.25X25 | 28 | 9T |
| 7 | 0339-313-015-1 : 28 | レール(イコライサ) | | 2 | |
| 8 | V411-260-010-0 | ミガキサガネ | 10 | 4 | |
| 9 | V201-461-003-0 | コガタホルト | M10X30 | 4 | 9T |
| 10 | 0339-314-300-0 | ローラ(135X99)ASSY | 10 | 供給はASSYのみ | |
| 11 | 0339-314-240-0 | ナカテンリン(LF)ASSY | 2 | | |
| 12 | 0339-313-011-0 : 28 | ナカテンリン | 2 | | |
| 13 | 0339-314-013-0 | ナカテンリンジク | 2 | | |
| 14 | V705-140-047-0 | Cガタメワ(アナ) | 47 | 8 | |
| 15 | V600-110-620-4 | R.B.B | 6204 | 4 | |
| 16 | V742-120-470-6 | オイルシール | VC20476 | 4 | |
| 17 | 0354-310-014-0 | ダストカバー | | 4 | |
| 18 | 8935-061-023-0 | シユシクサガネ | | 4 | |

>符号10の供給はASSYのみ。

>符号11は、符号12～18を含む。

3. 走行関係(2) アイドルローラ

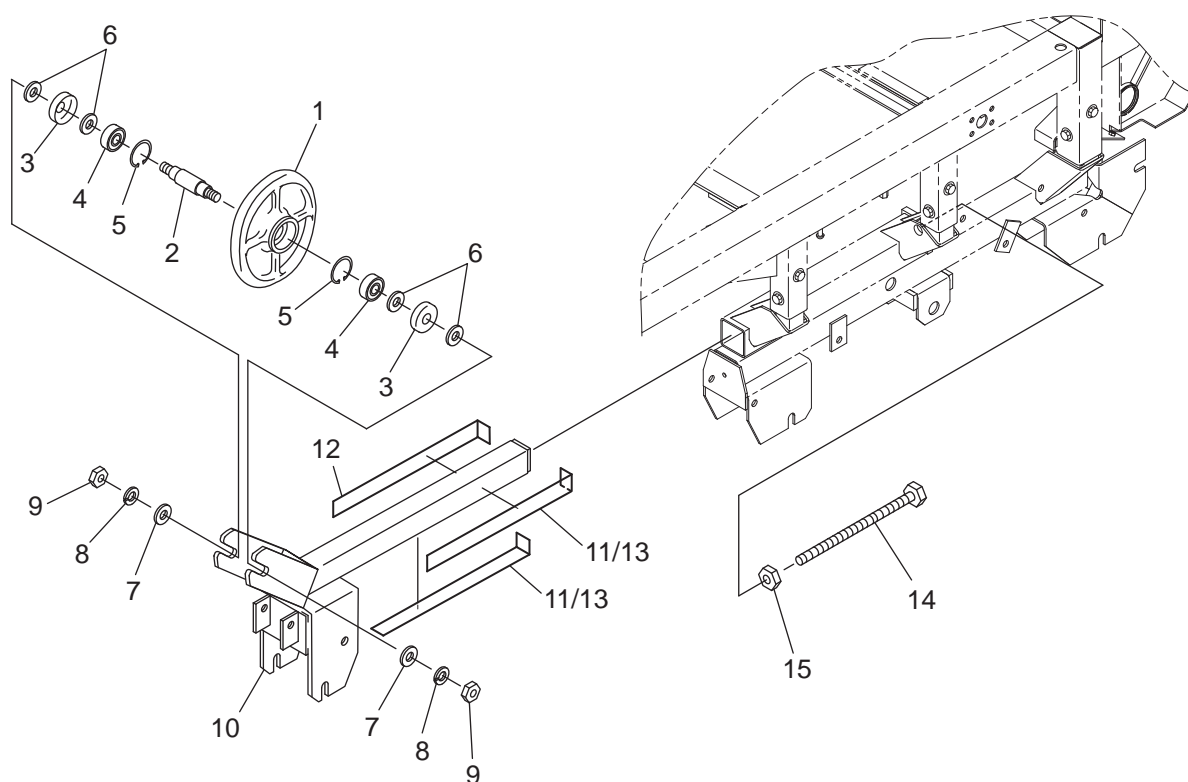

| 符号 | 部品コード | 部品名称 | 個数 | 備 考 | 小売単価 |
|----|---------------------|--------------------|----|---------|------|
| 1 | 0339-320-011-1 : 28 | アイドルローラ(HG) | 2 | | |
| 2 | 0346-330-012-2 | アイドルローラシャフト | 2 | | |
| 3 | 0330-203-003-0 : 28 | ホウシシカラー | 4 | | |
| 4 | V600-150-620-4 | R.B.B | 4 | 6204DDU | |
| 5 | V705-140-047-0 | Cガタメワ(アナ) | 4 | 47 | |
| 6 | V410-260-016-0 | コガタサガネ | 8 | | |
| 7 | V411-260-014-0 | ミガキサガネ | 4 | | |
| 8 | V401-160-014-0 | S.W | 4 | | |
| 9 | V300-260-014-0 | ナット | 4 | M14 | |
| 10 | 0339-323-200-3 : 28 | アイドルロット(LF)COMP | 2 | | |
| 11 | 0339-323-011-0 | アイドルスパーサー(SUS-1.5) | 2 | 11か13 | |
| 12 | 0339-323-012-0 | アイドルスパーサー(SUS-1.2) | 2 | | |
| 13 | 0339-323-013-0 | アイドルスパーサー(SUS-2) | 2 | 11か13 | |
| 14 | 0339-321-200-1 | ジャッキホルト(240)COMP | 2 | | |
| 15 | V303-260-016-0 | コガタナット | 2 | M16 | |

3. 走行関係(3) クロー

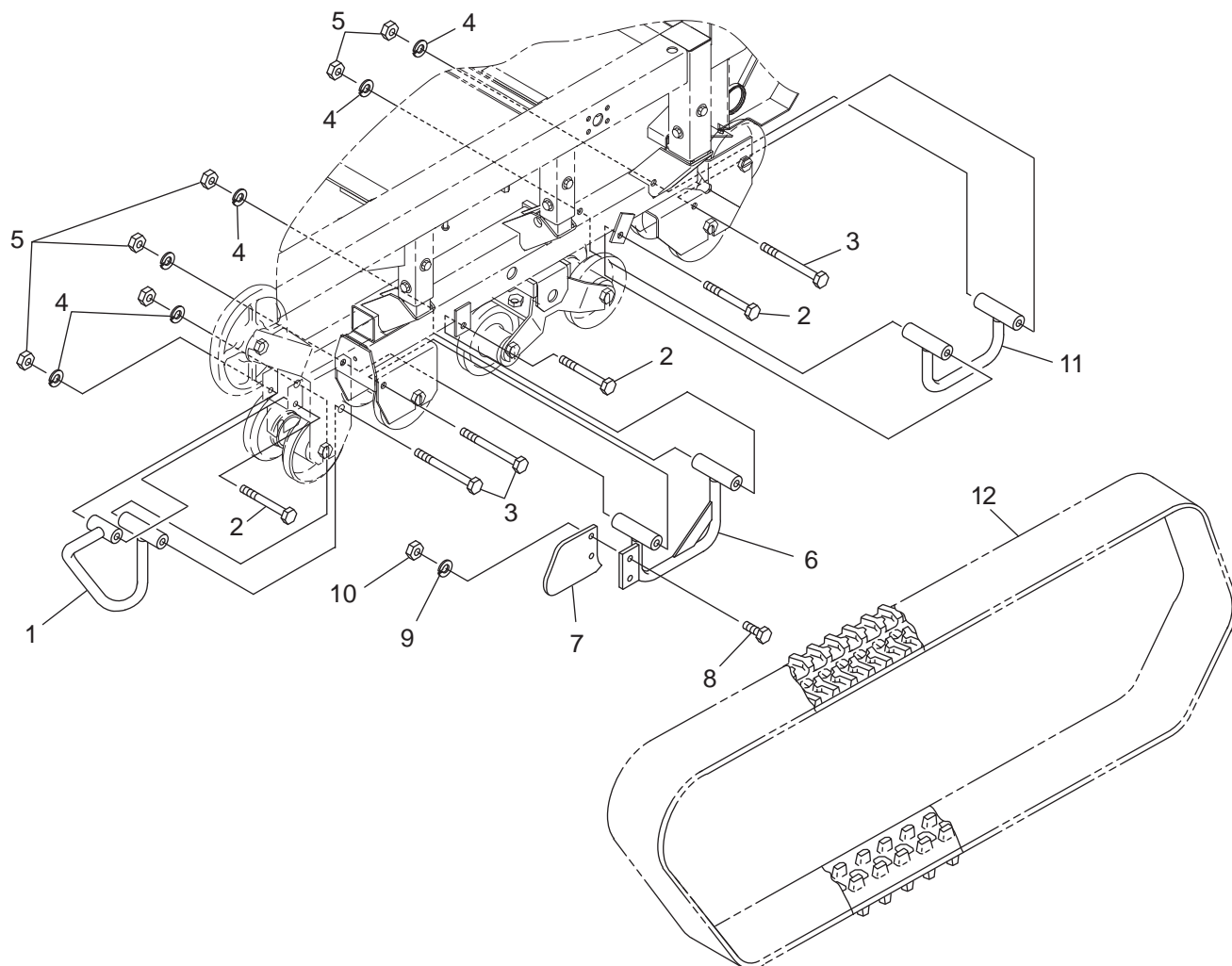

| 符号 | 部品コード | 部品名称 | 個数 | 備考 | 小売単価 |
|----|---------------------|----------------|----|----|------|
| 1 | 0339-323-210-2 : 28 | レール(マエ)COMP | 2 | | |
| 2 | V201-261-208-0 | コガタボルト | 6 | | |
| 3 | V200-261-213-0 | ボルト | 6 | | |
| 4 | V401-160-012-0 | S.W | 10 | | |
| 5 | V303-260-012-0 | コガタナット | 10 | | |
| 6 | 0339-334-200-1 : 28 | レール(ナカ)COMP | 2 | | |
| 7 | 0339-334-011-0 : 28 | レールツナギ(LF) | 2 | | |
| 8 | V201-461-002-5 | コガタボルト | 4 | 9T | |
| 9 | V401-160-010-0 | S.W | 4 | | |
| 10 | V300-460-010-0 | ナット | 4 | 7T | |
| 11 | 0339-334-220-1 : 28 | レール(ウシロ)COMP | 2 | | |
| 12 | 0339-354-011-0 | クロー(130X60X57) | 2 | | |

4. エンジン・伝導関係(1) エンジン

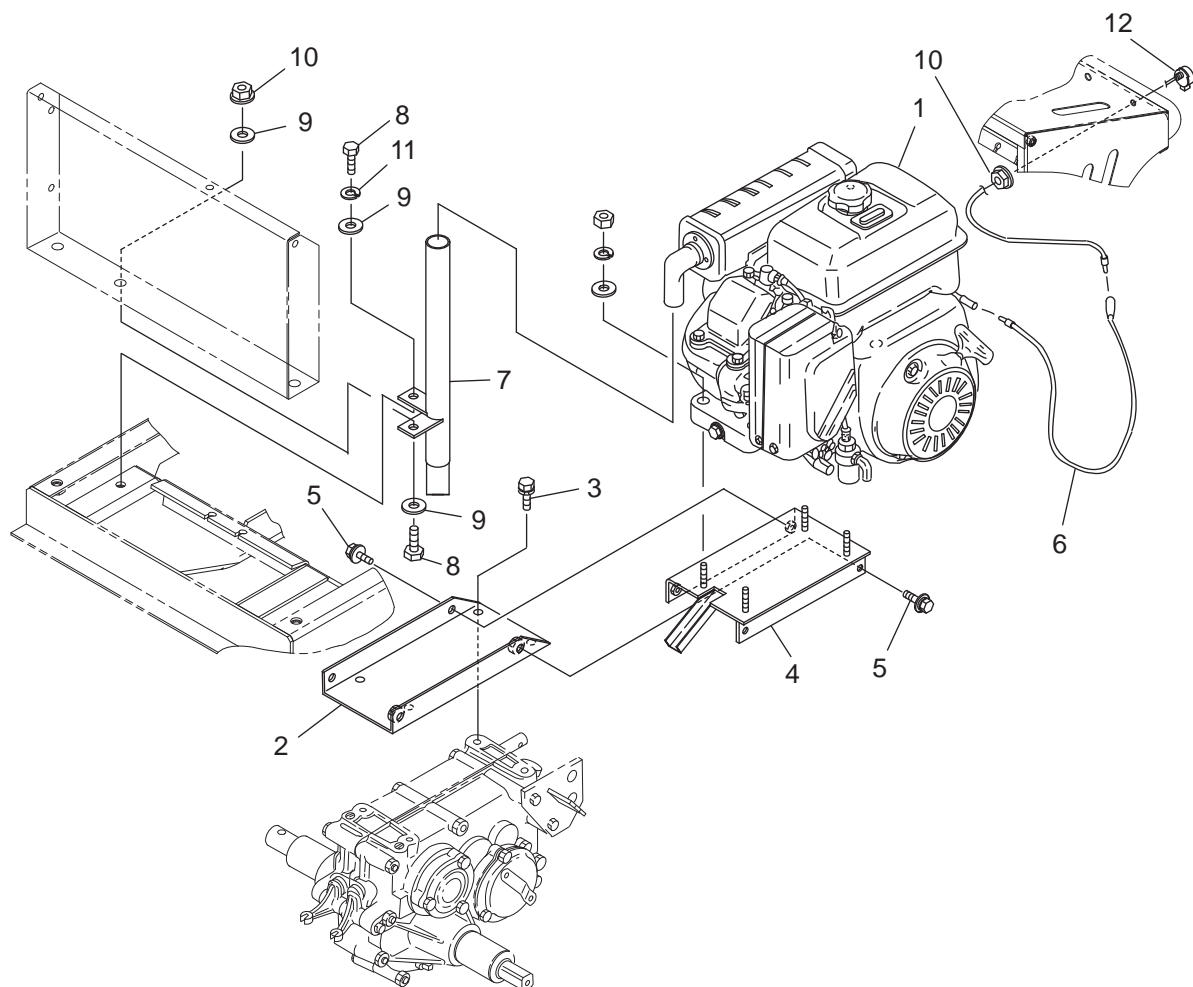

| 符号 | 部品コード | 部品名称 | 個数 | 備考 | 小売単価 |
|----|---------------------|----------------|----|--------|------|
| 1 | 0339-410-200-0 | エンジンFE4.0(XGH) | 1 | | |
| 2 | 0339-426-200-0 : 29 | エンジンベースウケCOMP | 1 | | |
| 3 | V211-261-002-0 | コガタボルト(S) | 4 | M10X20 | |
| 4 | 0339-426-210-0 : 29 | エンジンベースCOMP | 1 | | |
| 5 | V211-360-802-0 | コガタボルト(SP) | 4 | M8X20 | |
| 6 | 1394-331-015-1 | ストップコートCOMP | 1 | | |
| 7 | 0339-427-200-1 : 32 | マフラパイプCOMP | 1 | | |
| 8 | V201-260-802-5 | コガタボルト | 2 | M8X25 | |
| 9 | 3731-551-008-0 | ギヤーオサエサガネ | 4 | T=2.3 | |
| 10 | V362-260-008-0 | コガタサハラネツキナツ | 2 | 1シユ M8 | |
| 11 | V401-160-008-0 | S.W | 1 | 8 | |
| 12 | 5614-385-110-0 | ストップスイッチ | 1 | | |

4. エンジン・伝導関係(2) Vベルト

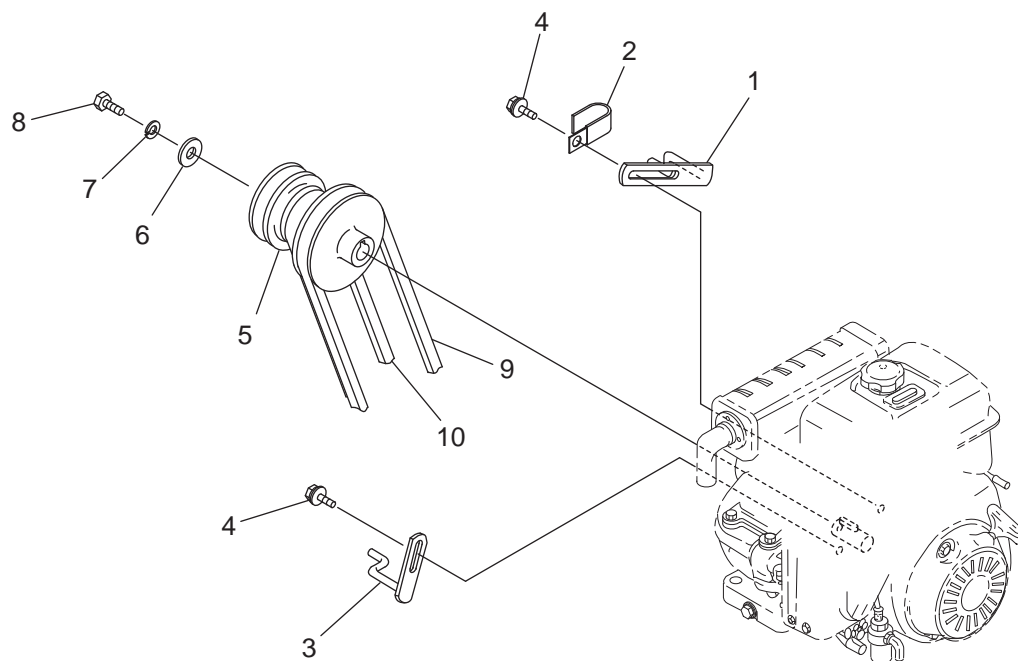

| 符号 | 部品コード | 部品名称 | 個数 | 備考 | 小売単価 |
|----|---------------------|-----------------|----|----|------|
| 1 | 0339-510-210-0 : 29 | ベルトストッパ(R)COMP | 1 | | |
| 2 | 0660-760-031-0 | クランプ(9) | 1 | | |
| 3 | 0347-510-210-0 : 29 | ベルトストッパ(アト)COMP | 1 | | |
| 4 | V211-360-801-6 | コガタボルト(SP) | 2 | | |
| 5 | 0339-510-011-1 : 29 | プーリ(120E) | 1 | | |
| 6 | 4203-530-024-0 | ワッシャ(8X28X4.5) | 1 | | |
| 7 | V401-160-008-0 | S.W | 1 | | |
| 8 | V201-460-803-5 | コガタボルト | 1 | 9T | |
| 9 | V817-200-031-0 | Vベルト | 1 | | |
| 10 | V817-200-032-0 | Vベルト | 1 | | |

4. エンジン・伝導関係(3) ソウコウテンション

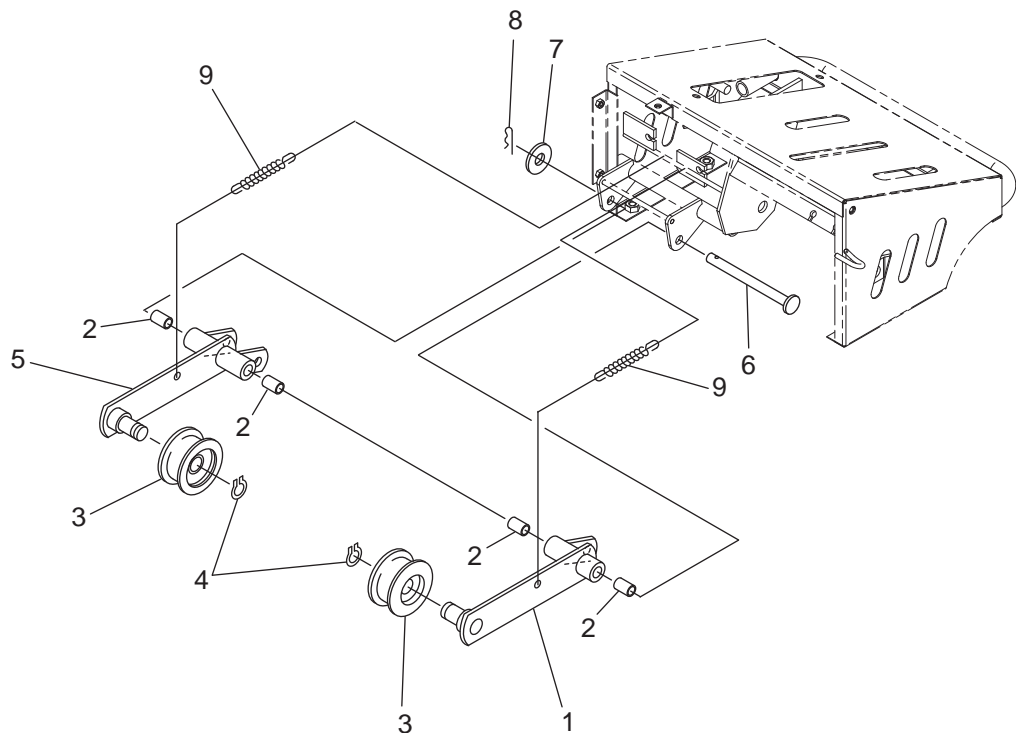

| 符号 | 部品コード | 部品名称 | 個数 | 備考 | 小売単価 |
|----|---------------------|---------------------|----|----|------|
| 1 | 0339-523-200-1 : 29 | ソウコウテンションアーム(H)COMP | 1 | | |
| 2 | 4173-301-005-0 | イリクチメタルブツシュ | 4 | | |
| 3 | 8935-004-026-0 | カウンタテンションプーリ | 2 | | |
| 4 | V704-140-015-0 | Cカ°外メワ(シク) | 2 | 15 | |
| 5 | 0339-523-210-1 : 29 | ソウコウテンションアーム(L)COMP | 1 | | |
| 6 | 0375-623-016-0 | ブレーキレバ°シテンピン | 1 | | |
| 7 | V411-260-012-0 | ミガキザ°カネ | 1 | 12 | |
| 8 | 1305-241-001-0 | ホイルヨウヘア°ピン | 1 | | |
| 9 | 8935-005-031-0 | カバ°SP | 2 | | |

4. エンジン・伝導関係(4) プーリM

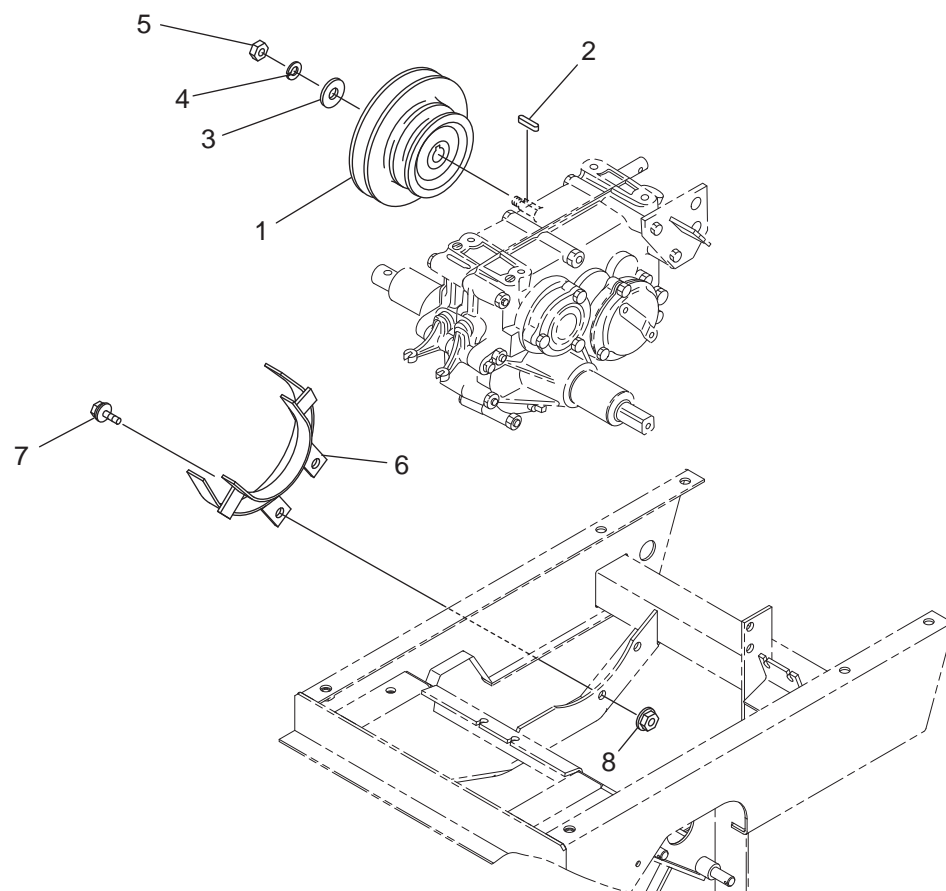

| 符号 | 部品コード | 部品名称 | 個数 | 備考 | 小売単価 |
|----|---------------------|--------------|--------|----|------|
| 1 | 0339-530-011-0 : 29 | プーリ(M) | 1 | | |
| 2 | 8935-013-015-0 | カップリングキー | 1 | | |
| 3 | 8935-001-062-0 | メタルサガネ | 1 | | |
| 4 | V401-160-010-0 | S.W | 10 | | |
| 5 | V300-260-010-0 | ナット | M10 | | |
| 6 | 0339-532-200-0 : 29 | MヘルストッパCOMP | 1 | | |
| 7 | V211-360-802-5 | コガタボルト(SP) | M8X25 | | |
| 8 | V362-260-008-0 | コガタサラバネツキナット | 1シユ M8 | | |

4. エンジン・伝導関係(5) ホイルスライダ*

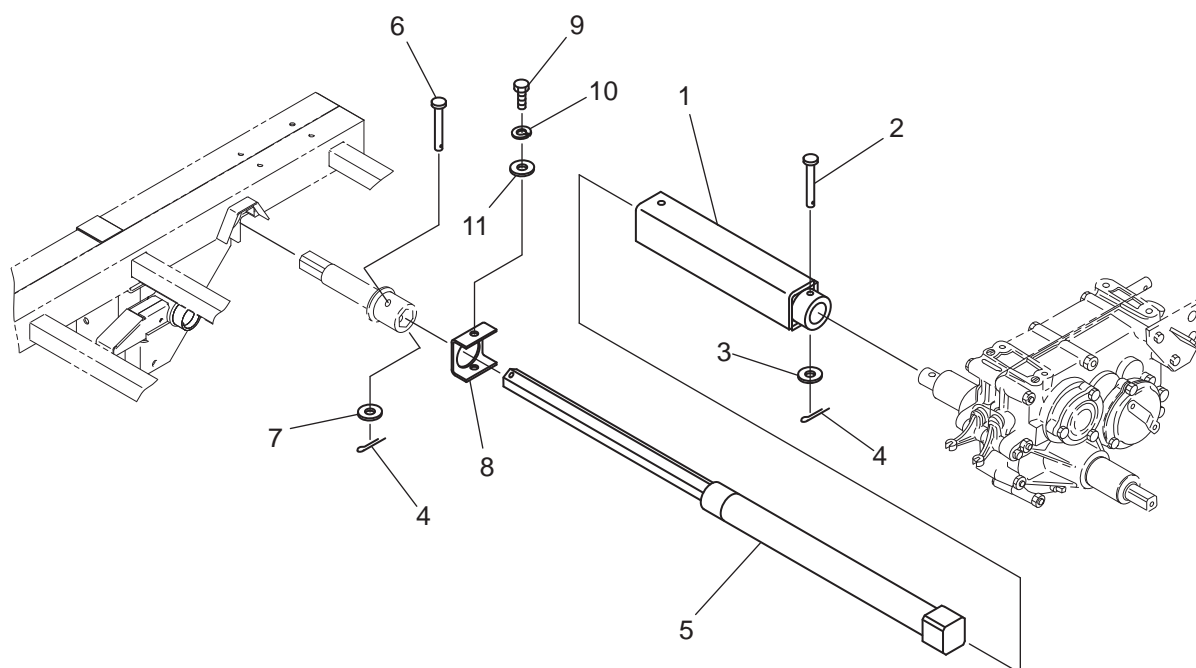

| 符号 | 部品コード | 部品名称 | 個数 | 備考 | 小売単価 |
|----|---------------------|--------------------|--------|----|------|
| 1 | 0339-553-200-1 : 28 | ホイールスライダ*(540)COMP | 1 | | |
| 2 | 0317-120-012-0 | ピン(10X54) | 1 | | |
| 3 | V411-260-010-0 | ミカキサガネ | 10 | | |
| 4 | V500-162-501-5 | ワリピン | 2.5X15 | | |
| 5 | 0339-553-210-2 : 28 | ホイールスライダ*(2)COMP | 1 | | |
| 6 | 1394-740-013-0 | ロータピン | 1 | | |
| 7 | V411-260-008-0 | ミカキサガネ | 8 | | |
| 8 | 0339-553-011-0 : 28 | スライダストップ(LF) | 1 | | |
| 9 | V200-260-601-0 | ボルト | M6X10 | | |
| 10 | V401-160-006-0 | S.W | 6 | | |
| 11 | 3789-151-006-0 | ホジヨリンフ | 2 | | |

4. エンジン・伝導関係(6) チェン

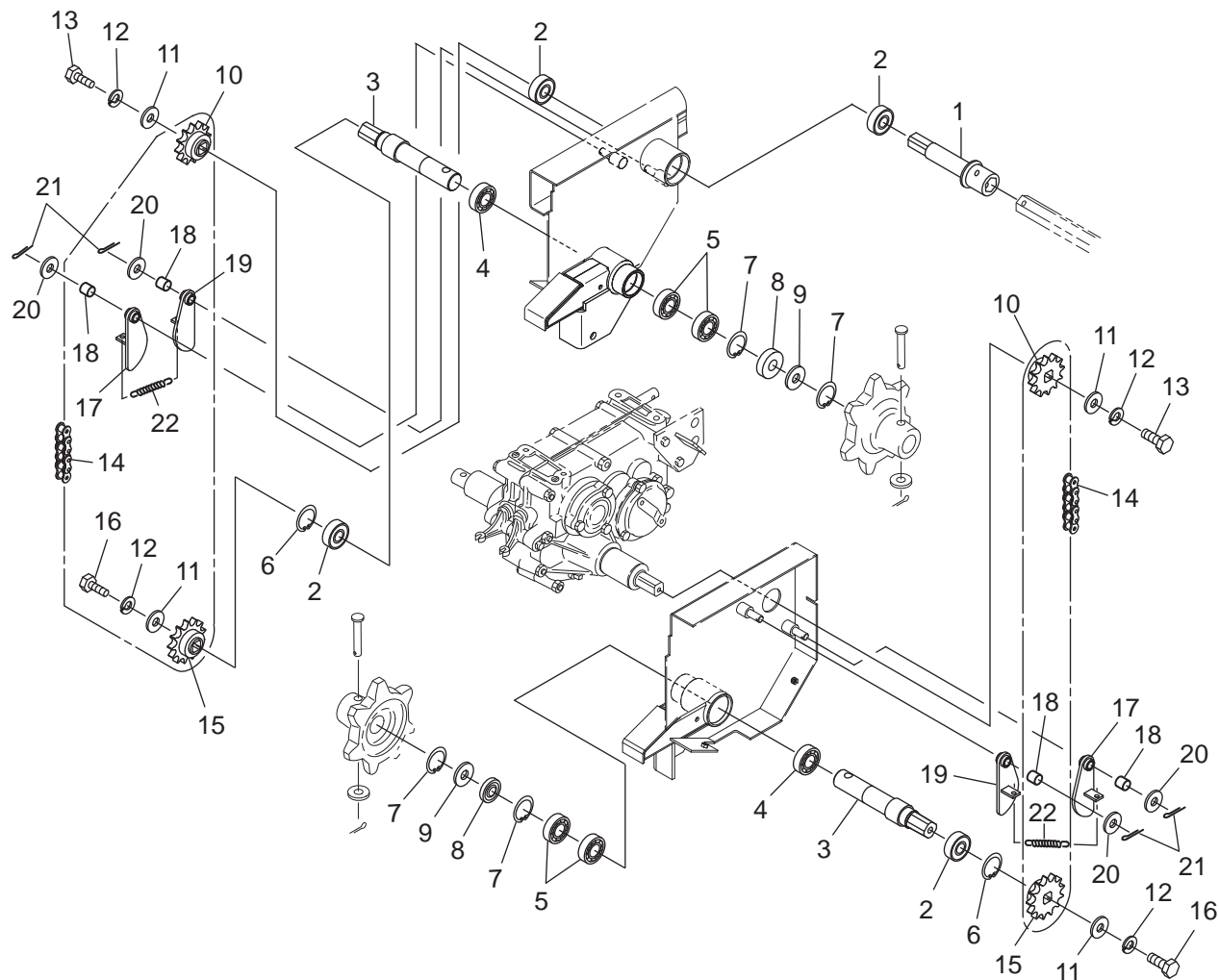

| 符号 | 部品コード | 部品名称 | 個数 | 備考 | 小売単価 |
|----|---------------------|-----------------|----|----|------|
| 1 | 0339-561-230-0 : 30 | ＬシャフトCOMP | 1 | | |
| 2 | V600-150-620-5 | R.B.B | 4 | | |
| 3 | 0339-561-011-0 | ホイールシャフト(L169) | 2 | | |
| 4 | V600-110-620-5 | R.B.B | 2 | | |
| 5 | V600-110-690-5 | R.B.B | 4 | | |
| 6 | V705-140-052-0 | Ｃｶﾞﾀﾒﾂ(ｱﾅ) | 2 | | |
| 7 | V705-140-042-0 | Ｃｶﾞﾀﾒﾂ(ｱﾅ) | 4 | | |
| 8 | V742-125-420-5 | ｵｲﾙｼｰﾙ | 2 | | |
| 9 | 3051-201-009-0 | ﾎﾞｰｳｼﾝｼｰﾙ(25) | 2 | | |
| 10 | 0339-560-012-1 | ｽﾌﾟﾛｹｯﾄ(60X12) | 2 | | |
| 11 | 3768-361-029-0 | ﾛｰﾀﾞｷﾞﾔｰﾄﾒｻﾞｶﾞﾈ | 4 | | |
| 12 | V401-160-010-0 | S.W | 4 | | |
| 13 | V201-461-002-5 | ｺｶﾞﾀﾎﾙﾄ | 2 | 9T | |
| 14 | 0339-561-013-0 | ﾁｴﾝ(60X34) | 2 | | |
| 15 | 0339-561-012-0 : 30 | ｽﾌﾟﾛｹｯﾄ(60X13) | 2 | | |
| 16 | V203-461-002-5 | ｺｶﾞﾀﾎﾙﾄ(ﾎﾂﾒ) | 2 | 9T | |
| 17 | 0339-561-200-0 : 28 | ﾁｴﾝﾃﾝｼｮﾝ(L)COMP | 2 | | |
| 18 | 4173-301-005-0 | ｲﾘｸﾁﾒﾀﾙﾌﾞｯｼｭ | 4 | | |
| 19 | 0339-561-210-0 : 28 | ﾁｴﾝﾃﾝｼｮﾝ(R)COMP | 2 | | |
| 20 | V411-260-012-0 | ﾐｶﾞｷｻﾞｶﾞﾈ | 4 | | |
| 21 | V500-163-002-5 | ﾜﾘﾋﾟﾝ | 4 | | |
| 22 | 3902-240-003-0 | ｽﾌﾟﾘﾝｸﾞ(HE085) | 2 | | |

4. エンジン・伝導関係(7) ユアツポンプ

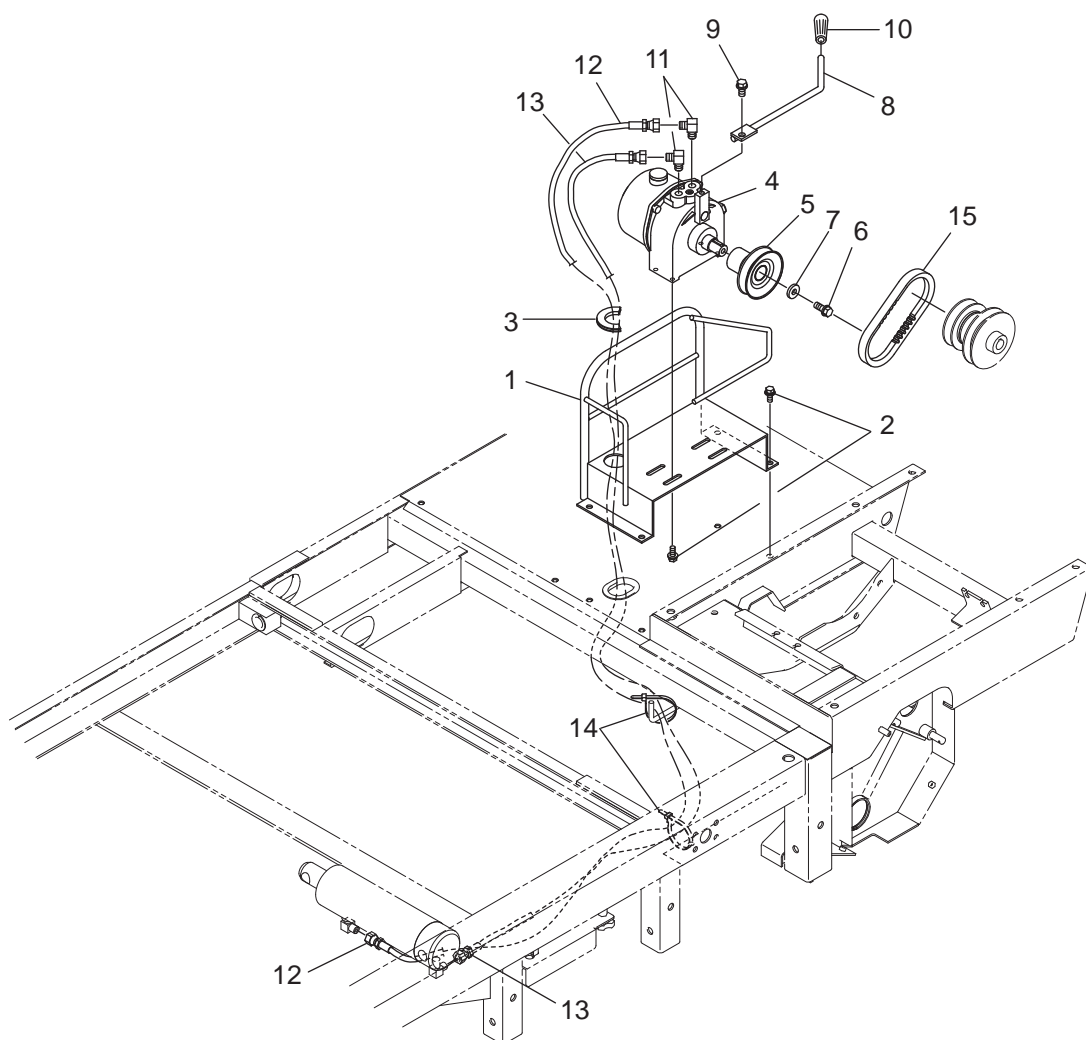

| 符号 | 部品コード | 部品名称 | 個数 | 備考 | 小売単価 |
|----|---------------------|-----------------|----|--------|------|
| 1 | 0339-590-200-0 : 29 | ポンプベースCOMP | 1 | | |
| 2 | V211-360-802-0 | コタホルト(SP) | 8 | M8X20 | |
| 3 | 0337-612-012-1 | チェンプレートゴム | 1 | | |
| 4 | 0339-590-230-0 | ユアツポンプH120R | 1 | | |
| 5 | 0339-590-220-0 : 28 | Lプーリ(ユアツ)COMP | 1 | | |
| 6 | V211-261-002-5 | コタホルト(S) | 1 | M10X25 | |
| 7 | 1106-620-011-0 | ワッシャ(10X25X4.5) | 1 | | |
| 8 | 0354-530-200-0 : 28 | ユアツレバーCOMP | 1 | | |
| 9 | V211-261-002-0 | コタホルト(S) | 1 | M10X20 | |
| 10 | 3640-585-001-0 | ニギリ(イエロー) | 1 | | |
| 11 | 0412-205-009-0 | 90°エルボ | 2 | | |
| 12 | 0550-530-013-0 | ホース(1750) | 1 | | |
| 13 | 0551-530-013-0 | ホース(1600) | 1 | | |
| 14 | 3536-142-006-1 | ワイヤトメナグ | 2 | | |
| 15 | 0620-530-012-1 | ベルト(VコクSB-18) | 1 | | |

4. エンジン・伝導関係(8) ユアツシリンダ

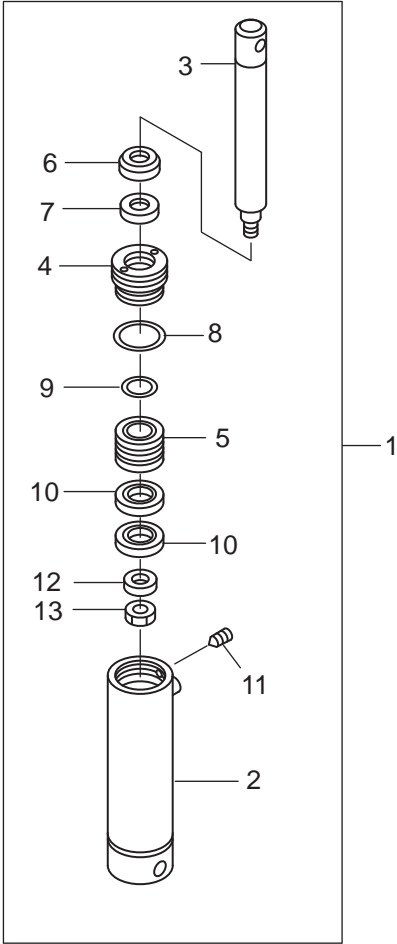
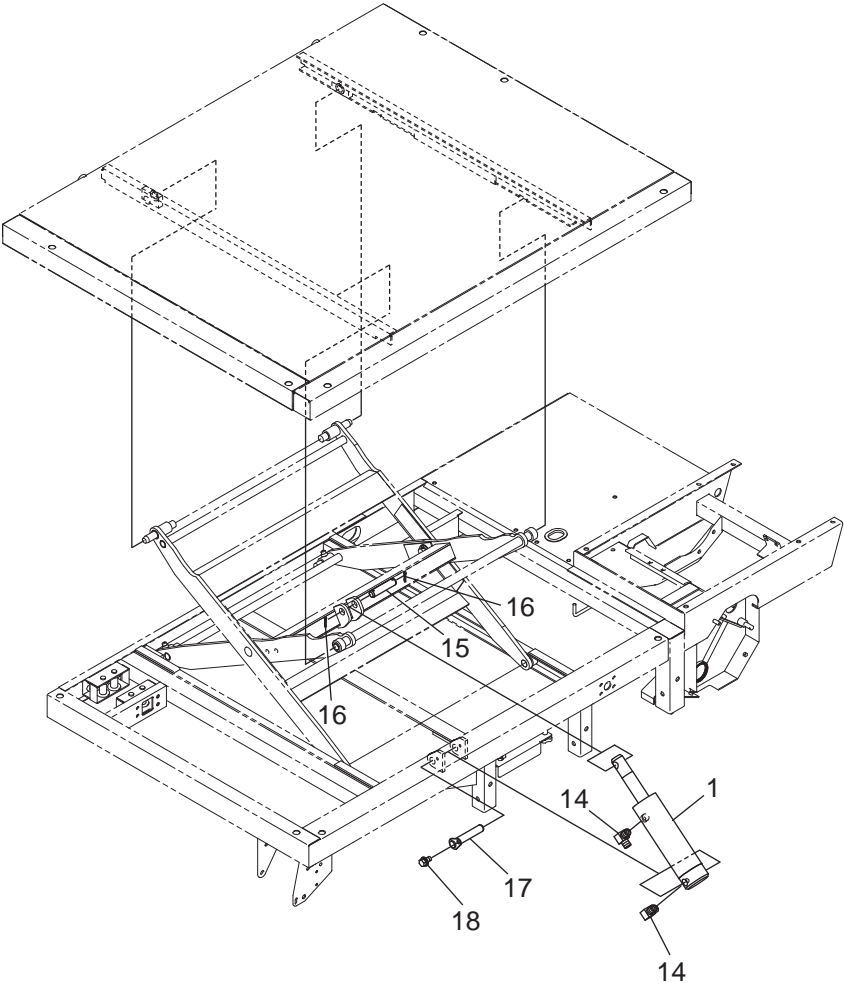

| 符号 | 部品コード | 部品名称 | 個数 | 備考 | 小売単価 |
|----|--------------------|-------------------|----|----|------|
| 1 | 0347-530-300-2 :28 | シリンダ(155-300)ASSY | 1 | | |
| 2 | 0315-303-240-1 | シリンダサブCOMP | 1 | | |
| 3 | 0347-530-301-1 | ロツト(294) | 1 | | |
| 4 | 0315-303-222-0 | ロツトカバー | 1 | | |
| 5 | 0315-303-223-1 | ピストン | 1 | | |
| 6 | 0315-303-224-0 | ダストシール35 | 1 | | |
| 7 | 0315-303-225-0 | Uパツキン35 | 1 | | |
| 8 | V721-103-105-8 | リング | 1 | | |
| 9 | V720-102-402-0 | リング | 1 | | |
| 10 | 0315-303-226-0 | Uパツキン63 | 2 | | |
| 11 | 0433-025-013-0 | ロツカクアナツキトメネジ | 1 | | |
| 12 | V411-260-016-0 | ミガキサガネ | 1 | | |
| 13 | V330-460-016-0 | ナツト(ホソメ) | 1 | 7T | |
| 14 | 0412-205-009-0 | 90°エルボ | 2 | | |
| 15 | 0344-530-014-0 | シリンダロツトピン | 1 | | |
| 16 | V500-165-003-0 | ワリピン | 2 | | |
| 17 | 0339-590-210-1 | シリンダピン(シタ)COMP | 1 | | |
| 18 | V211-360-801-6 | コガタボルト(SP) | 1 | | |

>符号1は、符号2～13を含む。

5. 操作関係(1) ハンドル

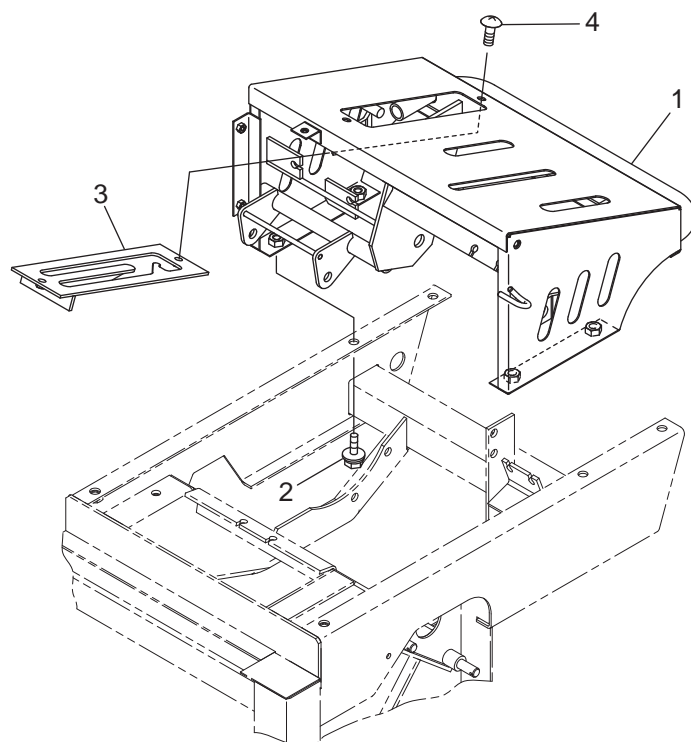

| 符号 | 部品コード | 部品名称 | 個数 | 備考 | 小売単価 |
|----|---------------------|---------------|----|--------|------|
| 1 | 0339-660-200-0 : 30 | ハンドル(LF)COMP | 1 | | |
| 2 | V211-361-002-5 | コクタボルト(SP) | 4 | M10X25 | |
| 3 | 0339-660-230-0 | クラッチカイトCOMP | 1 | | |
| 4 | 4204-532-011-0 | トラスコネジ(M6X12) | 2 | M6X12 | |

5. 操作関係(2) ブレーキアーム

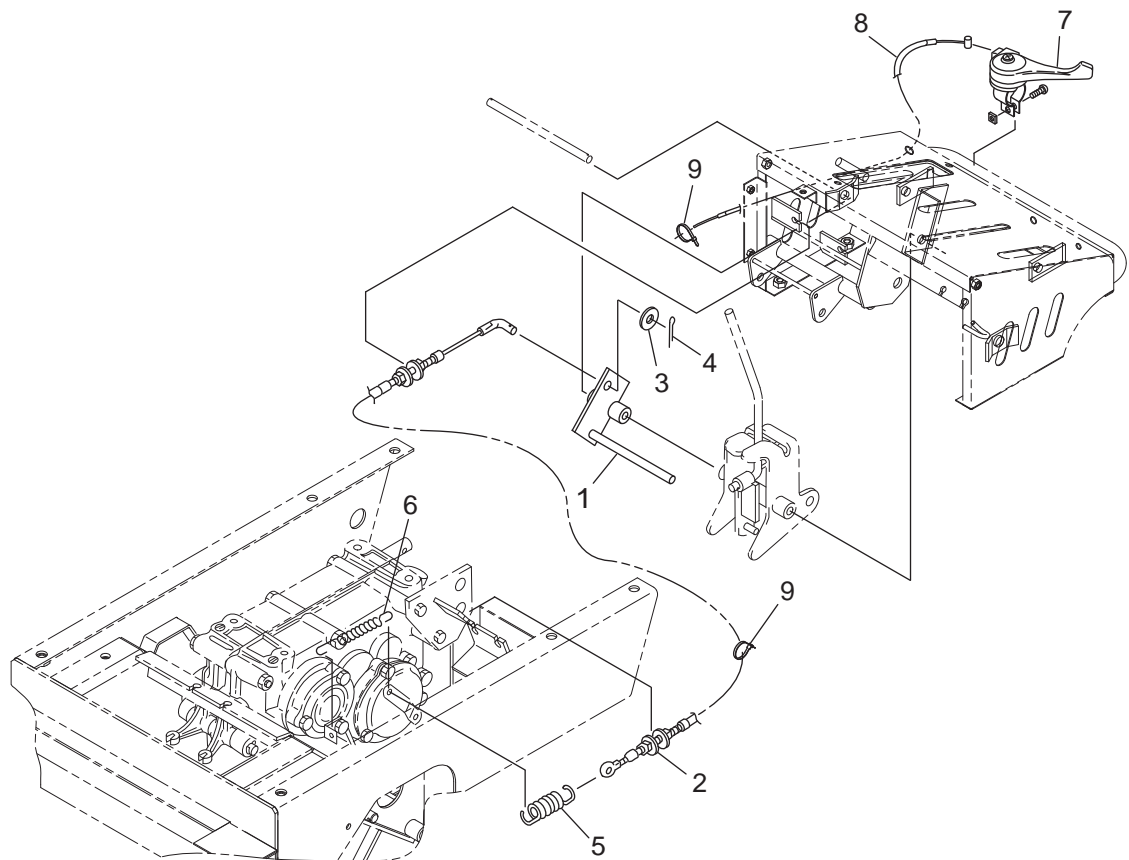

| 符号 | 部品コード | 部品名称 | 個数 | 備考 | 小売単価 |
|----|---------------------|------------------|--------|----|------|
| 1 | 0339-660-250-0 : 28 | ブレーキアームCOMP | 1 | | |
| 2 | 0339-660-012-0 | ケーブル(ブレーキ) | 1 | | |
| 3 | V411-260-006-0 | ミガキサガネ | 6 | | |
| 4 | V500-162-501-5 | ワリピン | 2.5X15 | | |
| 5 | 1317-401-004-0 | シユクラツチスプリング | 1 | | |
| 6 | 0343-625-012-0 | スプリング(HE085) | 1 | | |
| 7 | 1122-423-220-0 | スロットルレバー(22)ASSY | 1 | | |
| 8 | 0438-624-012-0 | ケーブル(スロットル)HP | 1 | | |
| 9 | 3536-142-006-1 | ワイヤートメナグ | 3 | | |

5. 操作関係(3) クラッチアーム

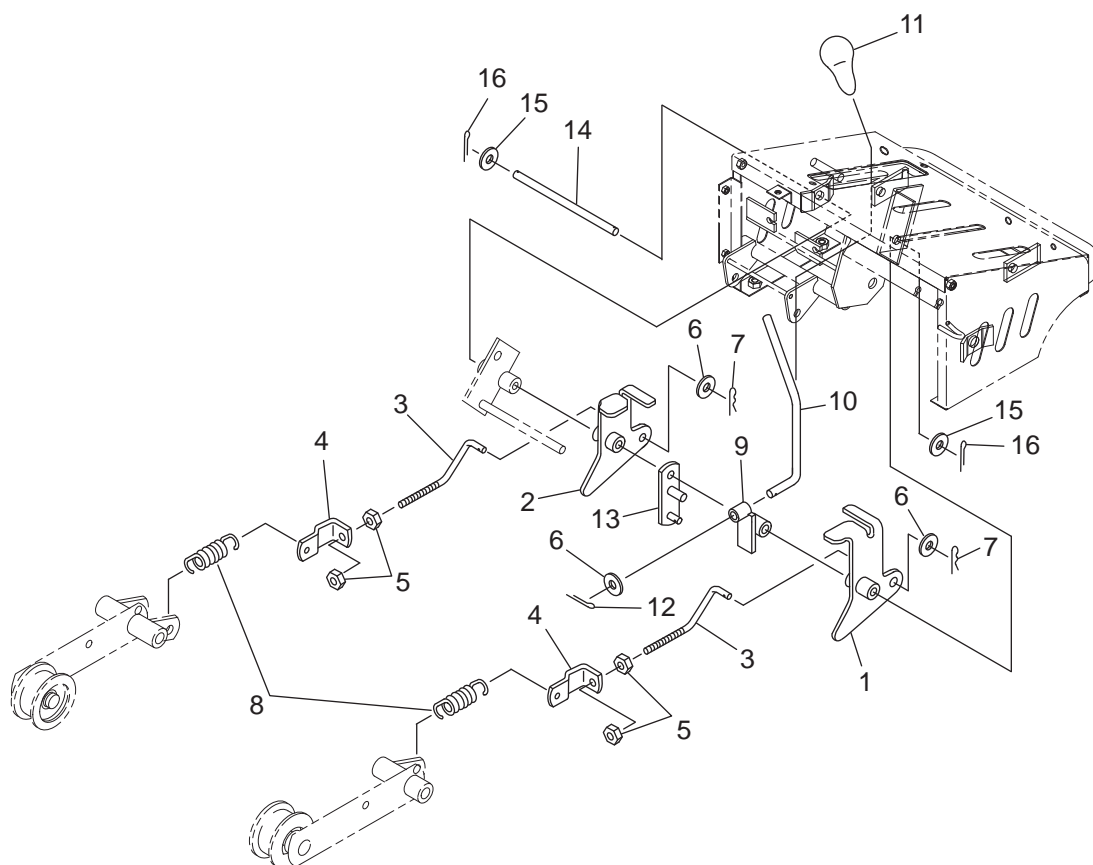

| 符号 | 部品コード | 部品名称 | 個数 | 備考 | 小売単価 |
|----|---------------------|------------------|----|---------|------|
| 1 | 0339-623-200-0 : 30 | クラッチアーム(L)COMP | 1 | | |
| 2 | 0339-623-210-1 : 30 | クラッチアーム(R)COMP | 1 | | |
| 3 | 0339-660-013-0 | クラッチロッド(LF) | 2 | | |
| 4 | 0342-623-012-0 | クラッチロッドプレート | 2 | | |
| 5 | V304-260-010-0 | コガタナット | 4 | 2シユ M10 | |
| 6 | V411-260-010-0 | ミガキサガネ | 3 | 10 | |
| 7 | 8935-009-013-0 | ワイヤフックヨウヘアピン | 2 | | |
| 8 | 8935-046-046-0 | テンションスプリング | 2 | | |
| 9 | 0339-623-220-1 : 30 | テンションレバーステンCOMP | 1 | | |
| 10 | 0339-660-014-1 | クラッチレバー(LF) | 1 | | |
| 11 | 3517-105-004-0 | レバーニキリ | 1 | | |
| 12 | V500-162-502-0 | ワリピン | 1 | 2.5X20 | |
| 13 | 0339-623-230-0 : 30 | デットマンステンプレートCOMP | 1 | | |
| 14 | 0339-660-015-0 | ピン(12X175) | 1 | | |
| 15 | V411-260-012-0 | ミガキサガネ | 2 | 12 | |
| 16 | V500-163-002-5 | ワリピン | 2 | 3X25 | |

5. 操作関係(4) デッドマンアーム

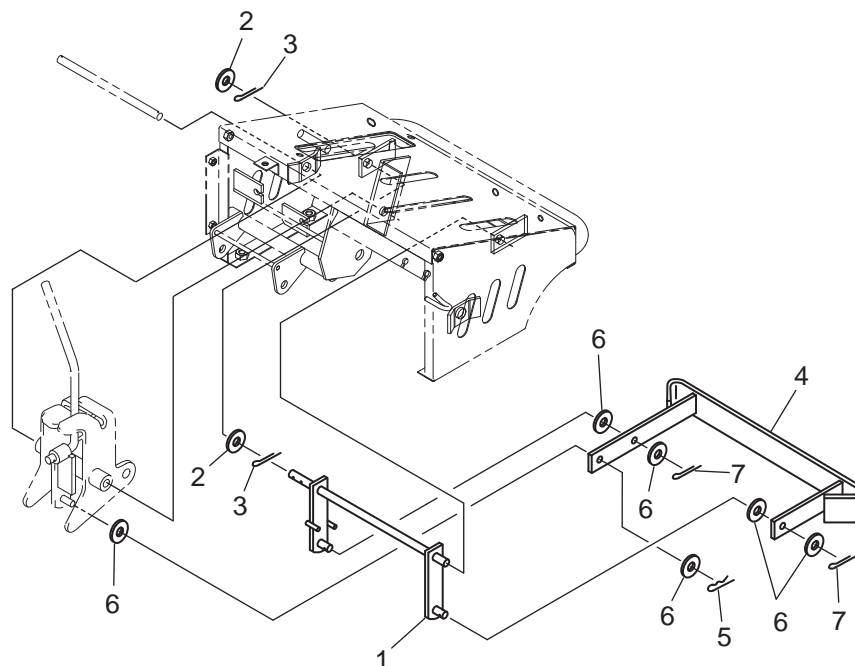

| 符号 | 部品コード | 部品名称 | 個数 | 備考 | 小売単価 |
|----|---------------------|-------------------|--------|----|------|
| 1 | 0339-660-270-0 | デッドマンアームCOMP | 1 | | |
| 2 | V411-260-012-0 | ミカキザガネ | 12 | | |
| 3 | V500-163-002-5 | ワリピン | 3X25 | | |
| 4 | 0339-660-280-0 : 08 | デッドマンハンドル(LF)COMP | 1 | | |
| 5 | 1305-241-001-0 | ホイルヨウヘアピン | 1 | | |
| 6 | V411-260-010-0 | ミカキザガネ | 10 | | |
| 7 | V500-162-502-0 | ワリピン | 2.5X20 | | |

5. 操作関係(5) サイドクラッチレバー

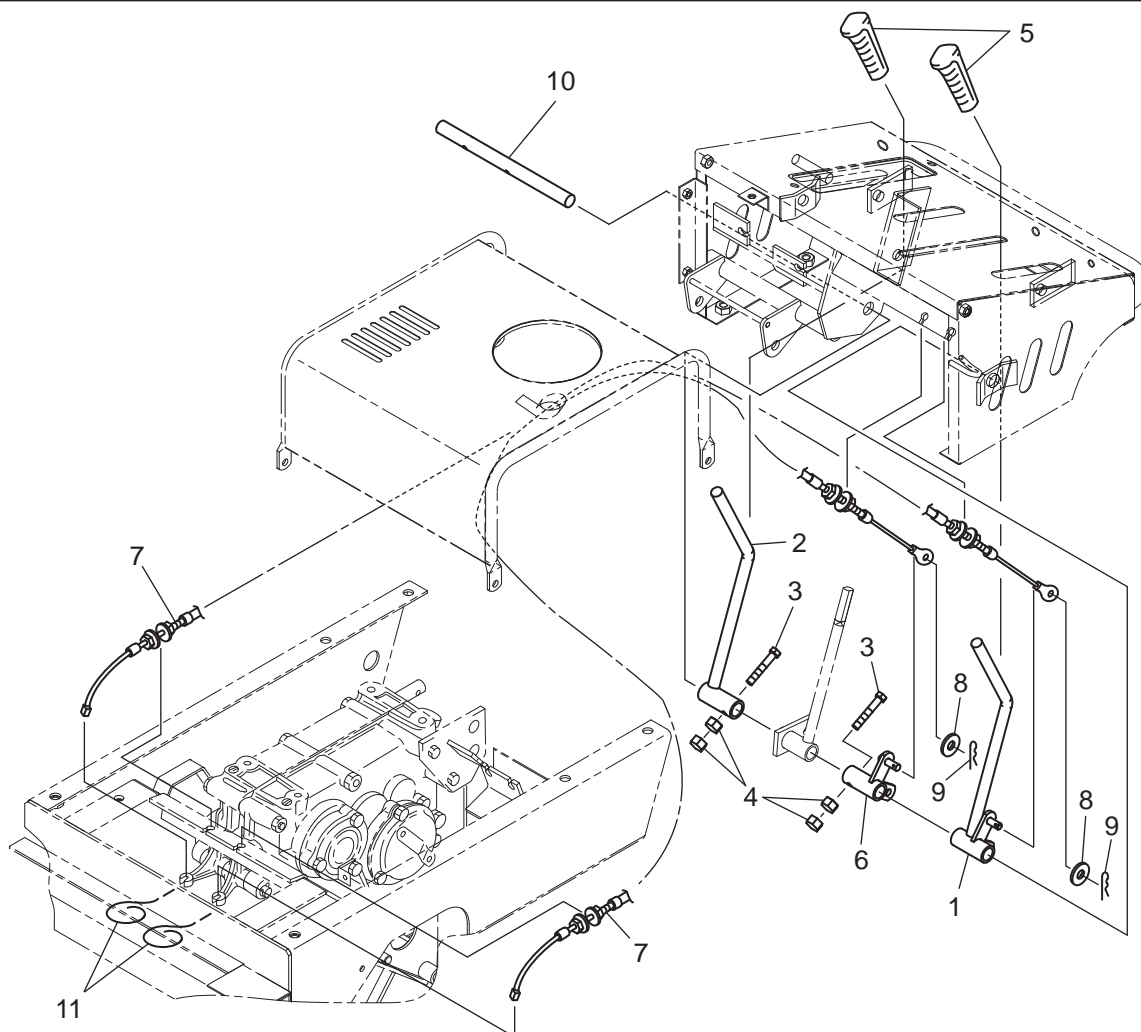

| 符号 | 部品コード | 部品名称 | 個数 | 備考 | 小売単価 |
|----|---------------------|-------------------|----|----|------|
| 1 | 0339-660-300-0 : 30 | サイドクラッチレバー(L)COMP | 1 | | |
| 2 | 0339-660-310-0 : 30 | サイドクラッチレバー(R)COMP | 1 | | |
| 3 | V200-460-603-5 | ボルト | 1 | 9T | |
| 4 | V300-460-006-0 | ナット | 2 | 7T | |
| 5 | 0366-252-012-1 | グリップ | 2 | | |
| 6 | 0339-660-320-0 : 30 | サイドクラッチレバーアームCOMP | 1 | | |
| 7 | 0339-660-016-0 | ケーブル(サイドクラッチ) | 2 | | |
| 8 | V411-260-008-0 | ミカキザガネ | 2 | 8 | |
| 9 | 8935-009-013-0 | ワイヤフックヨウヘアピン | 2 | | |
| 10 | 0339-660-017-0 | ピン(16X215) | 1 | | |
| 11 | 3536-111-008-0 | スケットメハリガネ | 2 | | |

5. 操作関係(6) シフトレバー

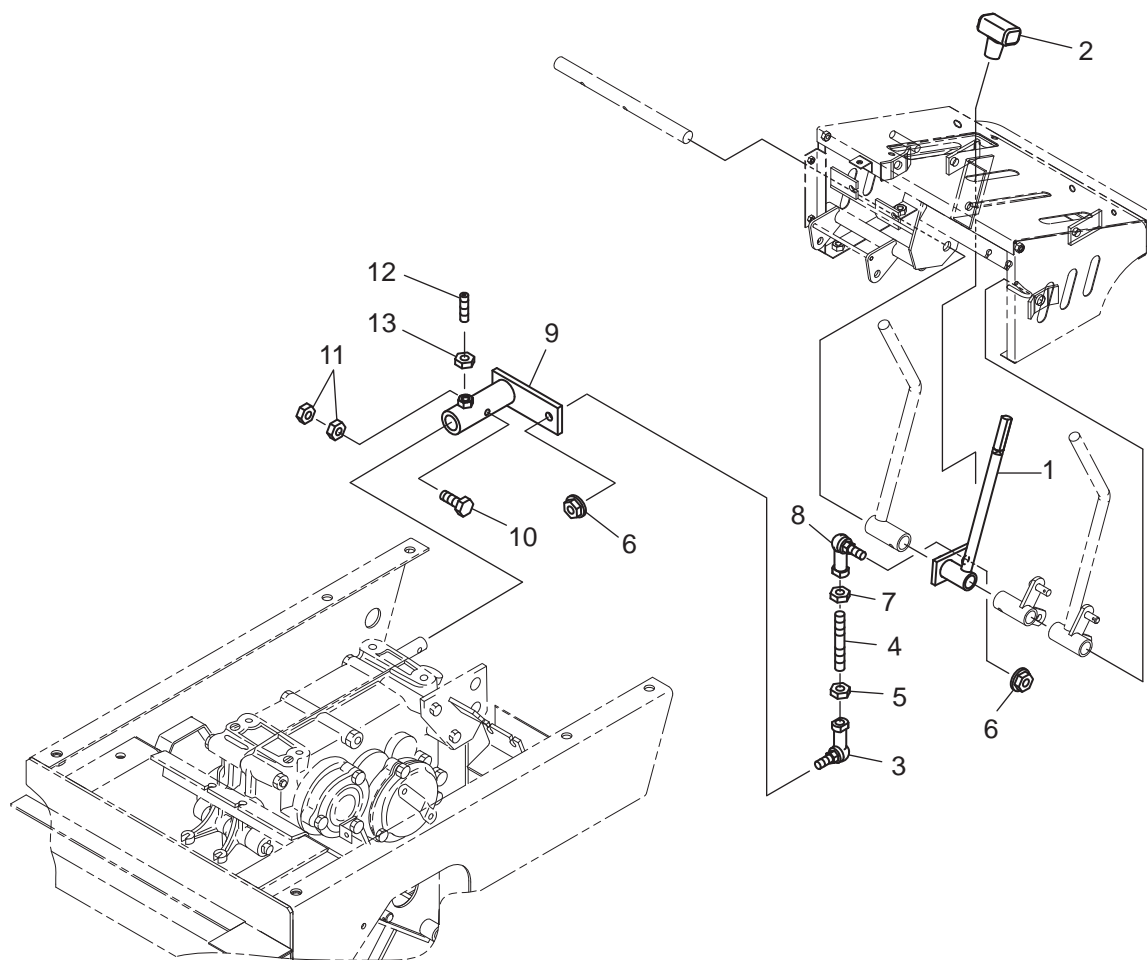

| 符号 | 部品コード | 部品名称 | 個数 | 備考 | 小売単価 |
|----|---------------------|--------------|----|----------|------|
| 1 | 0339-660-350-0 : 30 | シフトレバーCOMP | 1 | | |
| 2 | 0339-660-021-0 | チェンジレバーニギリ | 1 | | |
| 3 | 0761-310-017-0 | リンクボール(R) | 1 | | |
| 4 | 0774-220-011-0 | ハンドルリンクロッド | 1 | | |
| 5 | V304-260-008-0 | コガタナット | 2 | 2シユ M8 | |
| 6 | V362-260-008-0 | コガタサラバネツキナット | 1 | 1シユ M8 | |
| 7 | 3900-540-016-0 | コガタナット(L.M8) | 1 | | |
| 8 | 0761-310-016-0 | リンクボール(L) | 1 | | |
| 9 | 0339-131-200-0 : 28 | チェンジアームCOMP | 1 | | |
| 10 | V200-460-603-5 | ボルト | 1 | M6X35 9T | |
| 11 | V300-460-006-0 | ナット | 2 | M6 7T | |
| 12 | 0320-403-013-0 | クボミサキメネジ | 1 | | |
| 13 | V303-260-008-0 | コガタナット | 1 | M8 | |

5. 操作関係(7) フロントサイドクラッチ

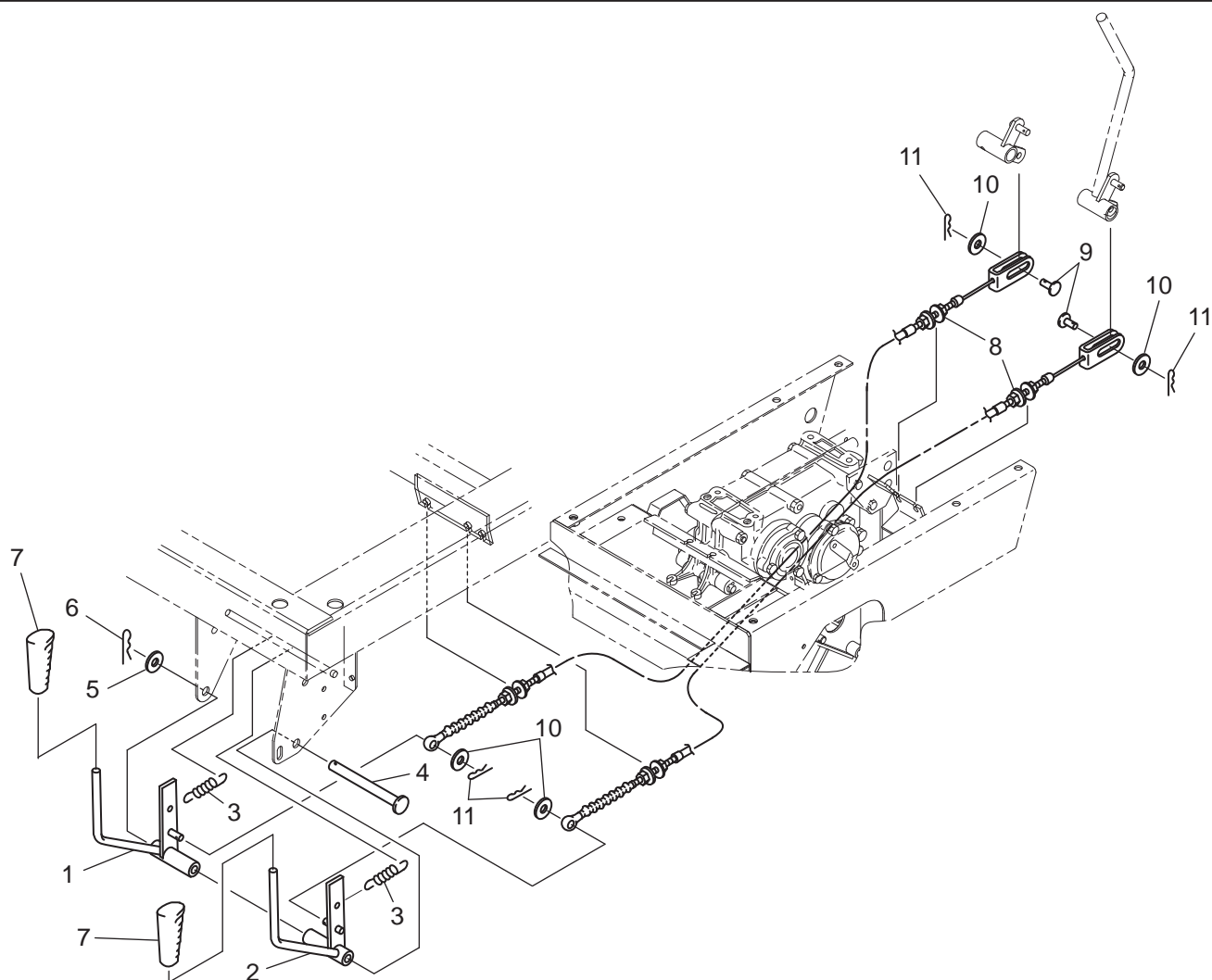

| 符号 | 部品コード | 部品名称 | 個数 | 備考 | 小売単価 |
|----|---------------------|---------------------|----|----|------|
| 1 | 0339-663-250-0 : 30 | Lフロントサイドクラッチ(L)COMP | 1 | | |
| 2 | 0339-663-260-0 : 30 | Lフロントサイドクラッチ(R)COMP | 1 | | |
| 3 | 8935-005-031-0 | カバーSP | 2 | | |
| 4 | 0315-503-004-1 | クラッチシテン | 1 | | |
| 5 | V411-260-012-0 | ミガキサガネ | 12 | 1 | |
| 6 | 1305-241-001-0 | ホイルヨウヘアピン | 1 | | |
| 7 | 0366-252-012-1 | グリッパ | 2 | | |
| 8 | 0339-663-011-0 | ケーブル(フロントサイドクラッチ) | 2 | | |
| 9 | 0451-612-022-0 | ピン(8X25) | 2 | | |
| 10 | V411-260-008-0 | ミガキサガネ | 8 | 4 | |
| 11 | 8935-009-013-0 | ワイヤフックヨウヘアピン | 4 | | |

5. 操作関係(8) フロントクラッチ

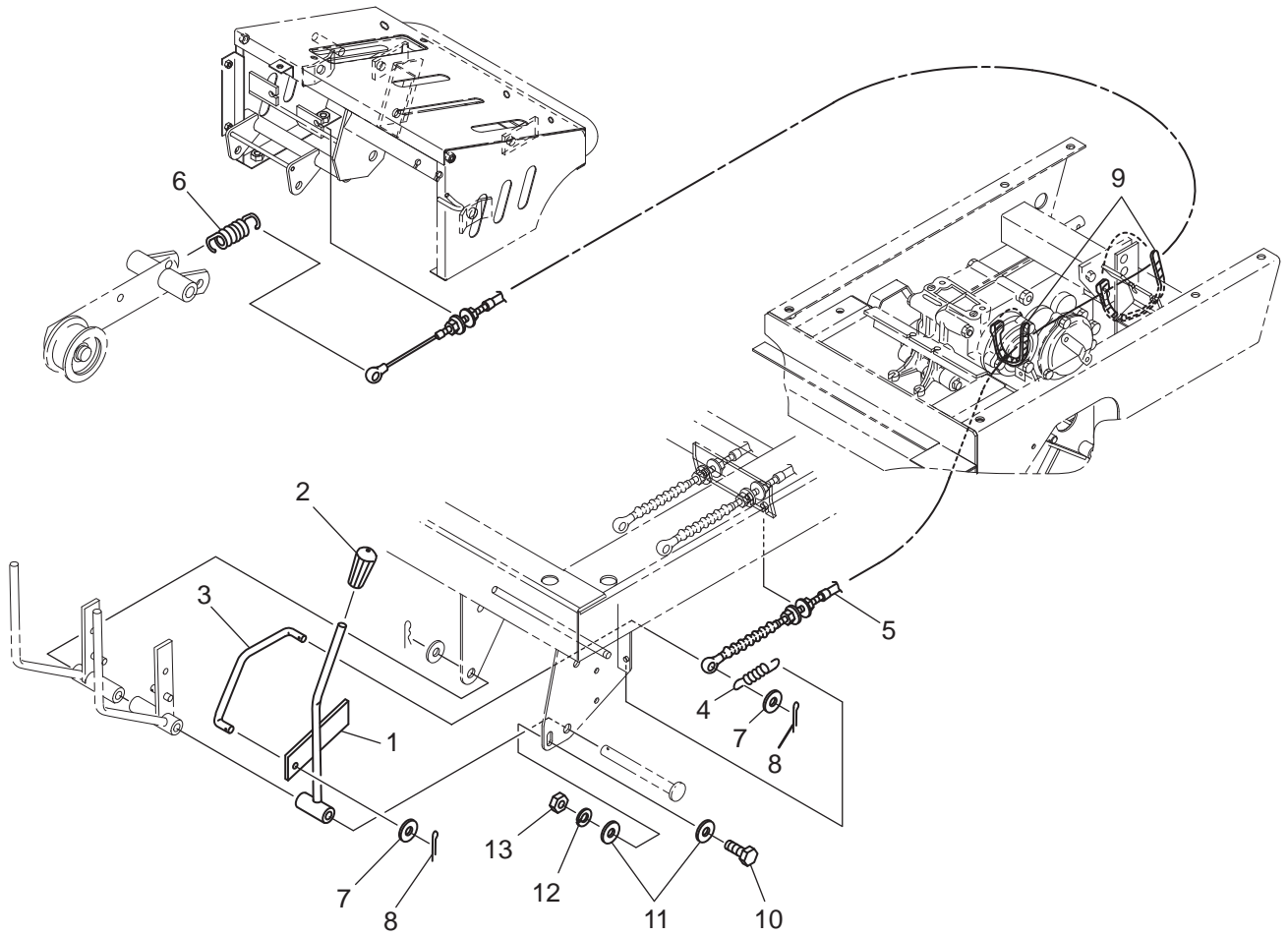

| 符号 | 部品コード | 部品名称 | 個数 | 備 考 | 小売単価 |
|----|---------------------|---------------|----|--------|------|
| 1 | 0339-663-270-0 : 30 | LフロントクラッチCOMP | 1 | | |
| 2 | 2101-230-001-0 | ニキリ | 1 | | |
| 3 | 0339-655-011-0 | フロントクラッチロッド | 1 | | |
| 4 | 8935-004-048-0 | カバー-SP | 1 | | |
| 5 | 0339-663-012-0 | ケーブル(ソウコウマエ) | 1 | | |
| 6 | 8935-046-046-0 | テンションスプリング | 1 | | |
| 7 | V411-260-008-0 | ミカキサカネ | 1 | 8 | |
| 8 | 8935-009-013-0 | ワイヤフックヨウヘアピン | 1 | | |
| 9 | 3536-142-006-1 | ワイヤトメカナグ | 2 | | |
| 10 | V201-260-803-0 | コガタホルト | 1 | M8X30 | |
| 11 | 8935-056-025-0 | リンク(20) | 2 | | |
| 12 | V401-160-008-0 | S.W | 1 | 8 | |
| 13 | V304-260-008-0 | コガタナット | 1 | 2シユ M8 | |

5. 操作関係(9) チェンカバー

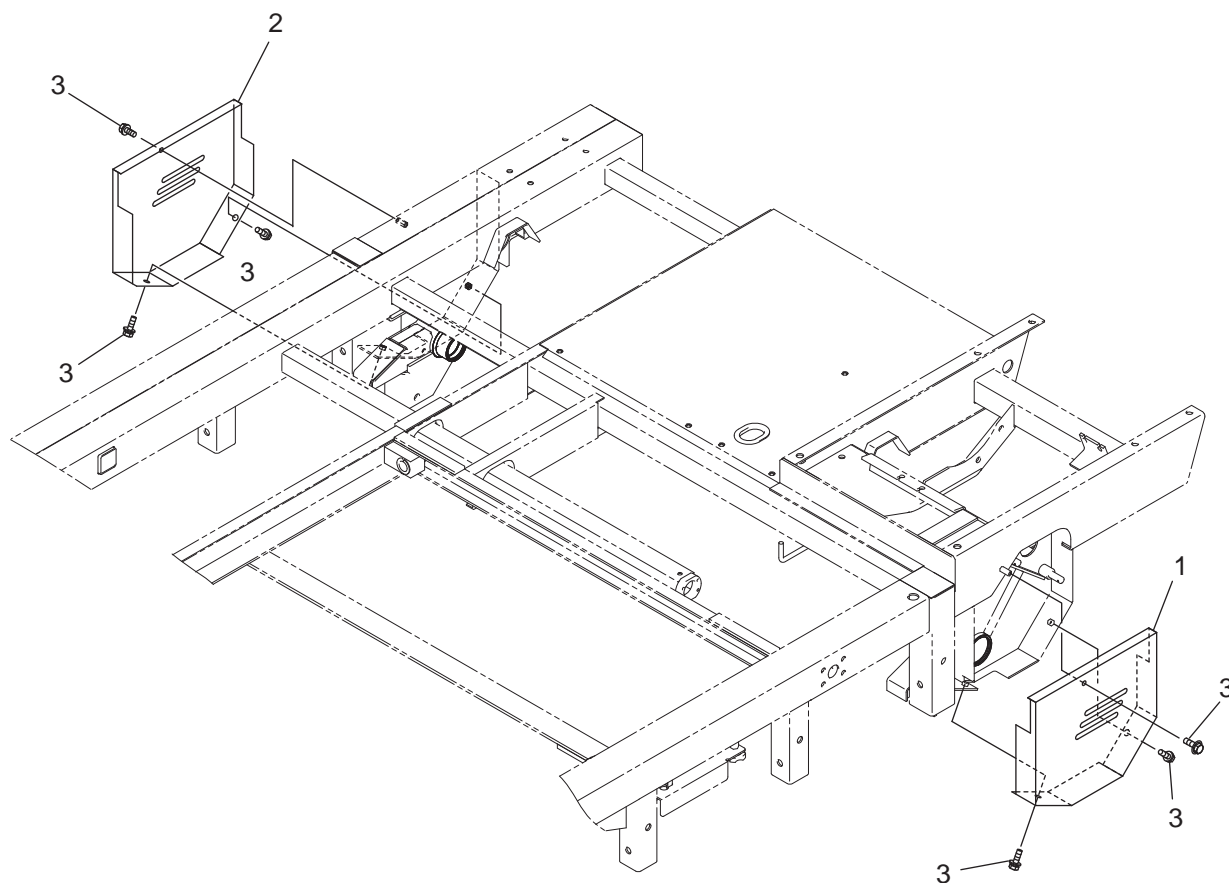

| 符号 | 部品コード | 部品名称 | 個数 | 備考 | 小売単価 |
|----|---------------------|-----------|----|-------|------|
| 1 | 0339-664-012-0 : 29 | チェンカバー(L) | 1 | | |
| 2 | 0339-664-013-0 : 29 | チェンカバー(R) | 1 | | |
| 3 | V210-360-601-6 | ボルト(SP) | 6 | M6X16 | |

5. 操作関係(10) Eカバー

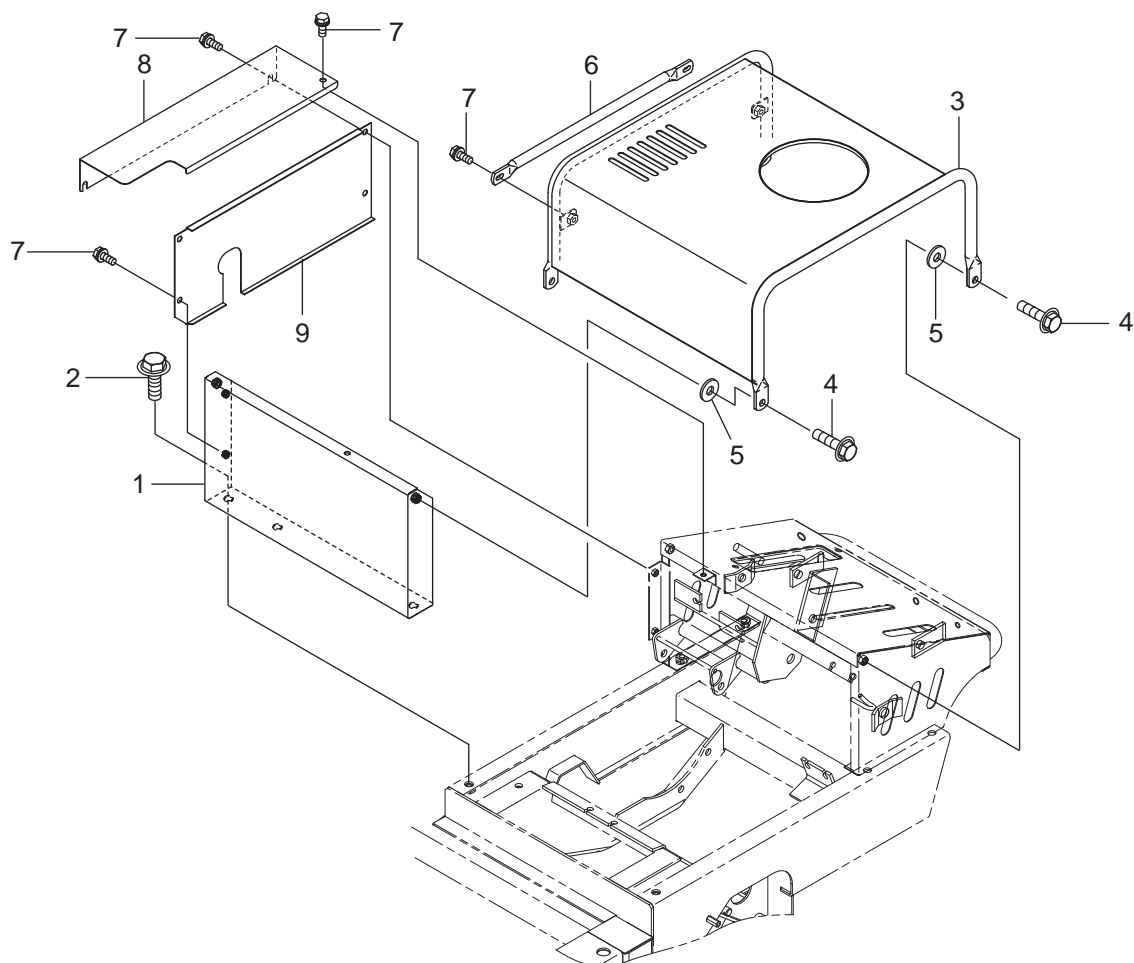

| 符号 | 部品コード | 部品名称 | 個数 | 備考 | 小売単価 |
|----|---------------------|-----------------|----|--------|------|
| 1 | 0339-664-200-0 : 30 | Eカバー-マイCOMP | 1 | | |
| 2 | V211-361-002-5 | コタホルト(SP) | 2 | M10X25 | |
| 3 | 0339-664-230-0 : 30 | Eカバー-(505)COMP | 1 | | |
| 4 | V211-360-803-0 | コタホルト(SP) | 4 | M8X30 | |
| 5 | 0339-664-014-0 | ゴムサ(8X24X3) | 4 | | |
| 6 | 0339-664-015-0 : 30 | Eカバー-ツナギパイプ | 1 | | |
| 7 | 4301-210-002-0 | セムスホルト6X16(ロカク) | 7 | | |
| 8 | 0339-664-025-0 : 30 | Eカバー-(R)ウエ | 1 | | |
| 9 | 0339-664-026-0 : 30 | Eカバー-(R)シタ | 1 | | |

5. 操作関係(11) ハンドルナット

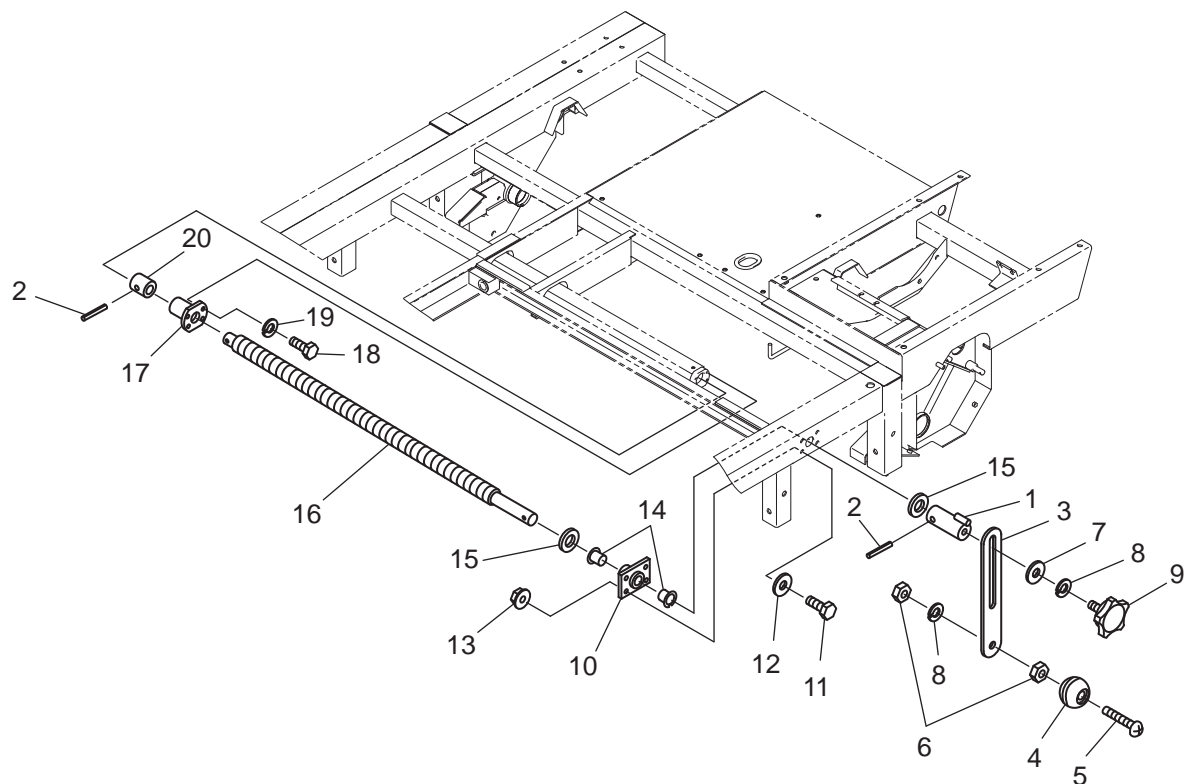

| 符号 | 部品コード | 部品名称 | 個数 | 備考 | 小売単価 |
|----|--------------------|-----------------|----|----|------|
| 1 | 0339-665-220-0 | LハンドルナットCOMP | 1 | | |
| 2 | V580-140-602-5 | スプリングピン(W) | 2 | | |
| 3 | 0339-665-011-0 | リートハンドル | 1 | | |
| 4 | 0661-251-023-0 | ハンドルボール | 1 | | |
| 5 | V111-168-005-0 | プラスナベコネシ | 1 | | |
| 6 | V304-260-008-0 | コガタナツ | 1 | | |
| 7 | 3731-551-008-0 | ギヤオサエザガネ | 1 | | |
| 8 | V401-160-008-0 | S.W | 1 | | |
| 9 | 4201-220-019-0 | セットノブ(M8X20) | 1 | | |
| 10 | 0339-628-210-0 :29 | リートジクウケフランジCOMP | 1 | | |
| 11 | V201-260-802-0 | コガタボルト | 4 | | |
| 12 | V411-260-008-0 | ミガキザガネ | 4 | | |
| 13 | V362-260-008-0 | コガタサラバネツキナツ | 4 | | |
| 14 | 0339-560-014-0 | DUブシュ(16X18X10) | 2 | | |
| 15 | 1106-220-014-1 | ワッシヤ(15X27X2) | 2 | | |
| 16 | 0339-665-012-0 | リートジク(L) | 1 | | |
| 17 | 0339-628-012-0 | リートナツ | 1 | | |
| 18 | V200-440-602-0 | ボルト | 4 | 9T | |
| 19 | V401-160-006-0 | S.W | 4 | | |
| 20 | 0339-628-202-0 | ハブ(15X25X20) | 1 | | |

6. ラベル関係

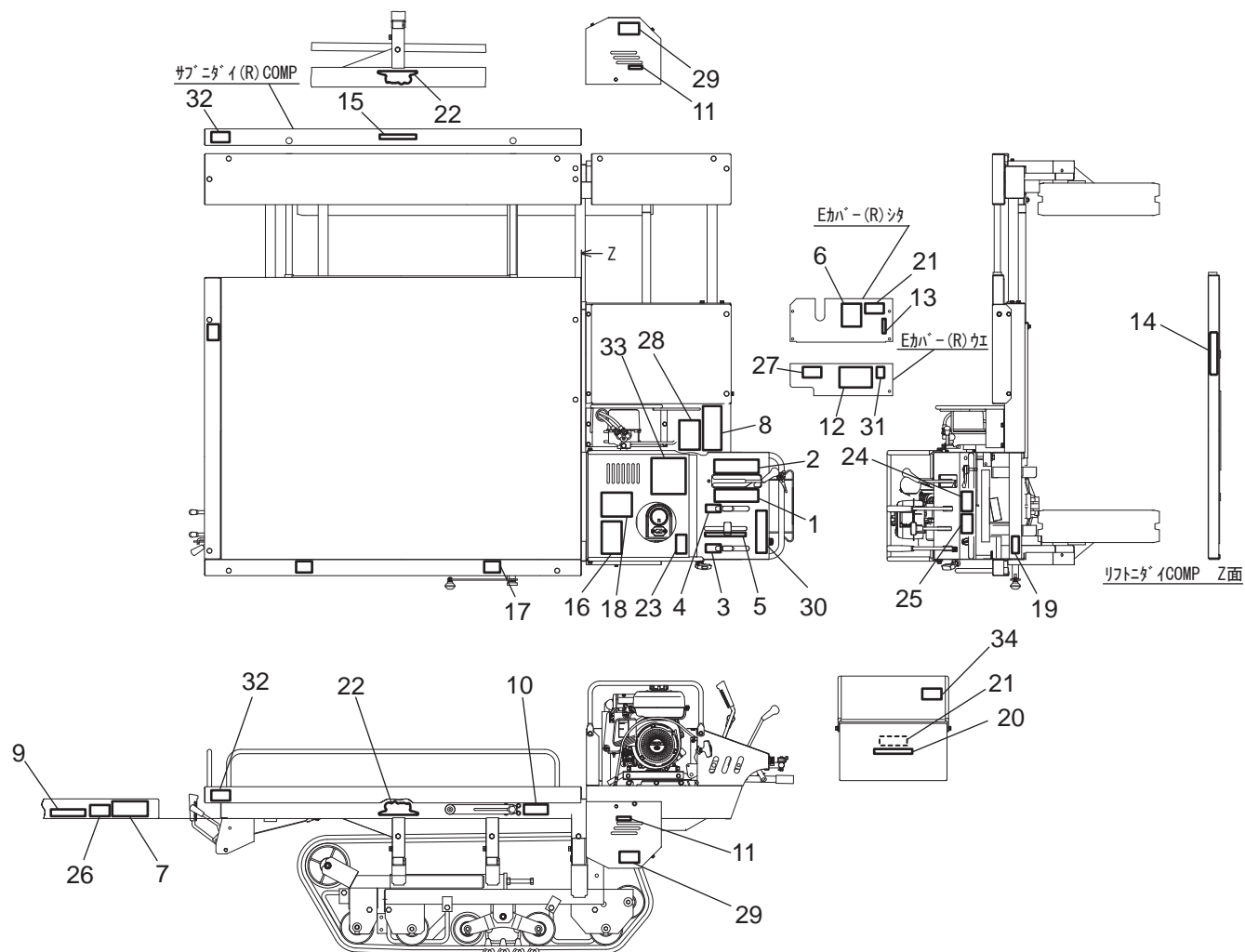

| 符号 | 部品コード | 部品名称 | 個数 | 備考 | 小売単価 |
|----|----------------|------------------|----|----|------|
| 1 | 0339-930-011-0 | ラベルコウソク | 1 | | |
| 2 | 0339-930-012-0 | ラベルテイソク | 1 | | |
| 3 | 0339-930-013-0 | ラベルヒタリ | 1 | | |
| 4 | 0339-930-014-0 | ラベルミキ | 1 | | |
| 5 | 0339-930-015-0 | ラベルチェンジ | 1 | | |
| 6 | 0339-930-018-2 | ラベルメンテナンス(505) | 1 | | |
| 7 | 0339-915-012-0 | フロントソウサマーク(L) | 1 | | |
| 8 | 0351-910-013-0 | アンゼンマーク | 1 | | |
| 9 | 0437-910-018-0 | セキサイセイゲンマーク(500) | 1 | | |
| 10 | 0339-910-013-0 | ハンドルマーク | 1 | | |
| 11 | 0128-912-015-0 | チュウユマーク | 2 | | |
| 12 | 0339-930-017-0 | ラベル(スプリング) | 1 | | |
| 13 | 0311-913-011-0 | ユアツソウサマーク | 1 | | |
| 14 | 0328-270-302-0 | ラベル(ハサマレチュウイ) | 1 | | |
| 15 | 0570-910-017-0 | ゲンキンマーク | 1 | | |
| 16 | 0339-915-014-0 | セキサイマーク(キャベツ) | 1 | | |
| 17 | 0339-930-021-0 | ラベル(コンベアセットイ) | 4 | | |
| 18 | 0339-930-022-0 | ラベル(コンテナウツシカ) | 1 | | |
| 19 | 0339-931-015-0 | キシユマーク(515) | 1 | | |
| 20 | 0339-931-016-0 | ラベル(モデル515) | 1 | | |

6. ラベル関係

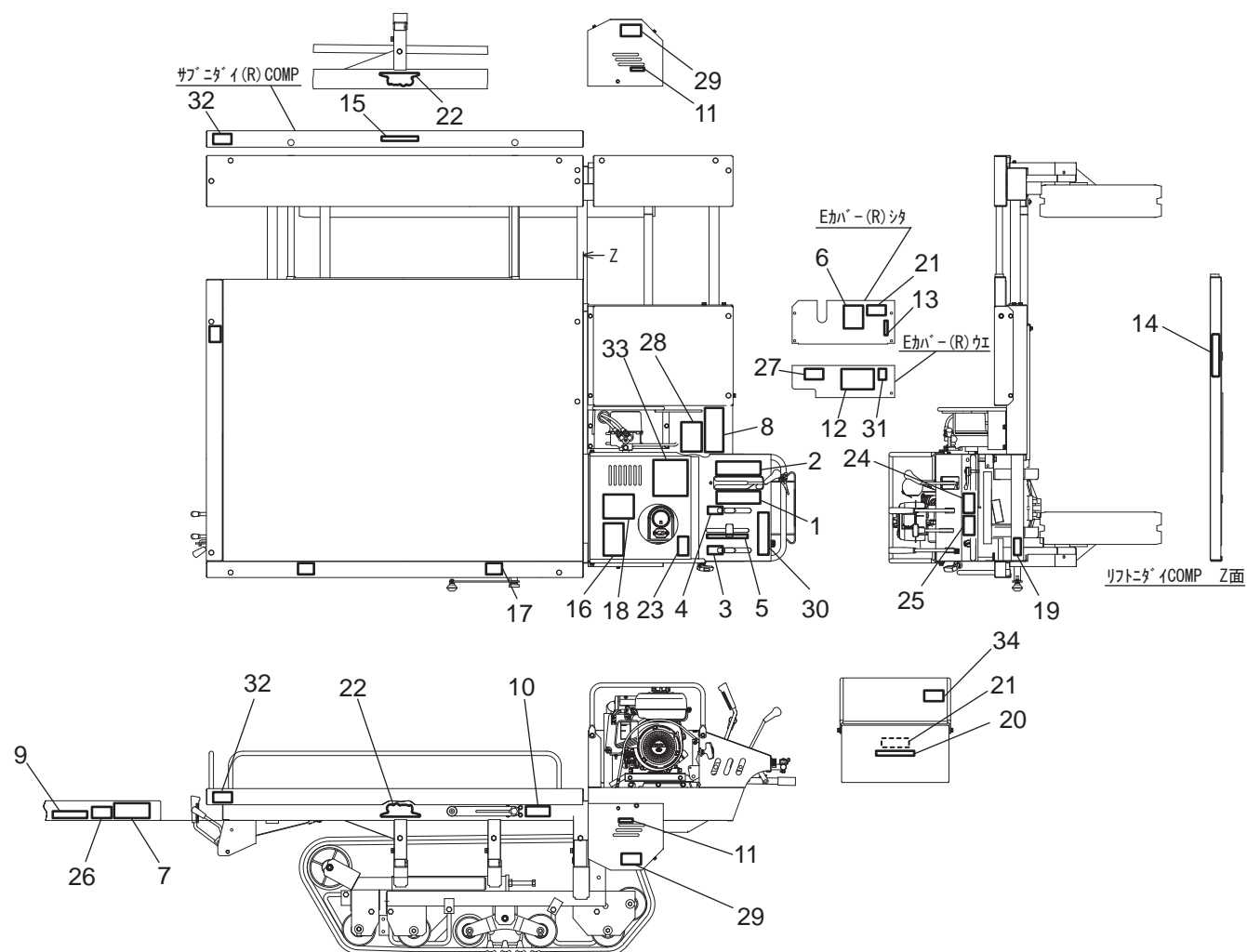

| 符号 | 部品コード | 部品名称 | 個数 | 備考 | 小売単価 |
|----|----------------|--------------------|----|----|------|
| 21 | 0338-910-013-0 | ペットマーク | 1 | | |
| 22 | 0337-910-015-0 | アテツクスマーク(ホホワイト) | 2 | | |
| 23 | 0453-916-011-0 | ラベル(キケン/インカ)ガソリン | 1 | | |
| 24 | 0453-910-021-0 | ラベル(キケン/ロカタ) | 1 | | |
| 25 | 0438-910-024-0 | ラベル(キケン/キョウアツ) | 1 | | |
| 26 | 0339-915-013-0 | ラベル(キケン/キョウアツ)マエ | 1 | | |
| 27 | 0453-910-024-0 | ラベル(ケイコク/エンジン) | 1 | | |
| 28 | 0453-910-028-1 | ラベル(ケイコク/ツミオロシ) | 1 | | |
| 29 | 0329-910-034-0 | ラベル(ケイコク/プーリカイト) | 3 | | |
| 30 | 0453-910-027-0 | ラベル(チュウイ/トリセツ) | 1 | | |
| 31 | 0337-929-021-0 | ラベル(チュウイ/ウンテンキン)S | 1 | | |
| 32 | 0453-910-022-0 | ラベル(キケン/ニタイ) | 2 | | |
| 33 | 0339-933-011-0 | ラベル(チュウイ/コンベアセキサイ) | 1 | | |
| 34 | 0339-933-012-0 | ラベル(ケイコク/コンベア) | 1 | | |

7. 付帯品関係

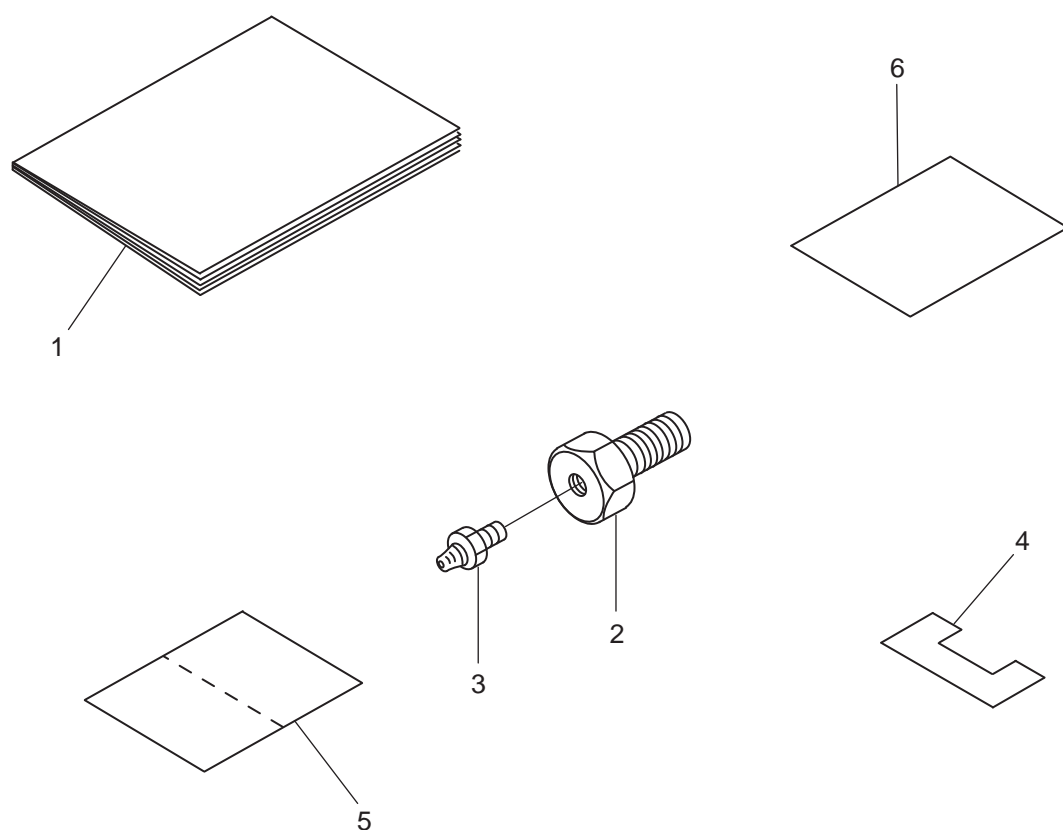

部品コード

備考

| | | |
|----------------|-------------------|-------|
| 0339-943-013-4 | トリアツカイセツメイシヨ(505) | |
| 0360-302-004-0 | トラツクローラシメツケボルト | |
| V767-400-000-0 | グリスニツプル | A-M6F |
| 0339-947-011-0 | ゲーシ(45) | |
| 0771-960-011-0 | アイヨウシヤカート | |
| 0771-960-012-0 | ホシヨウシヨ | |

8. サービス関係(1) 主な消耗部品

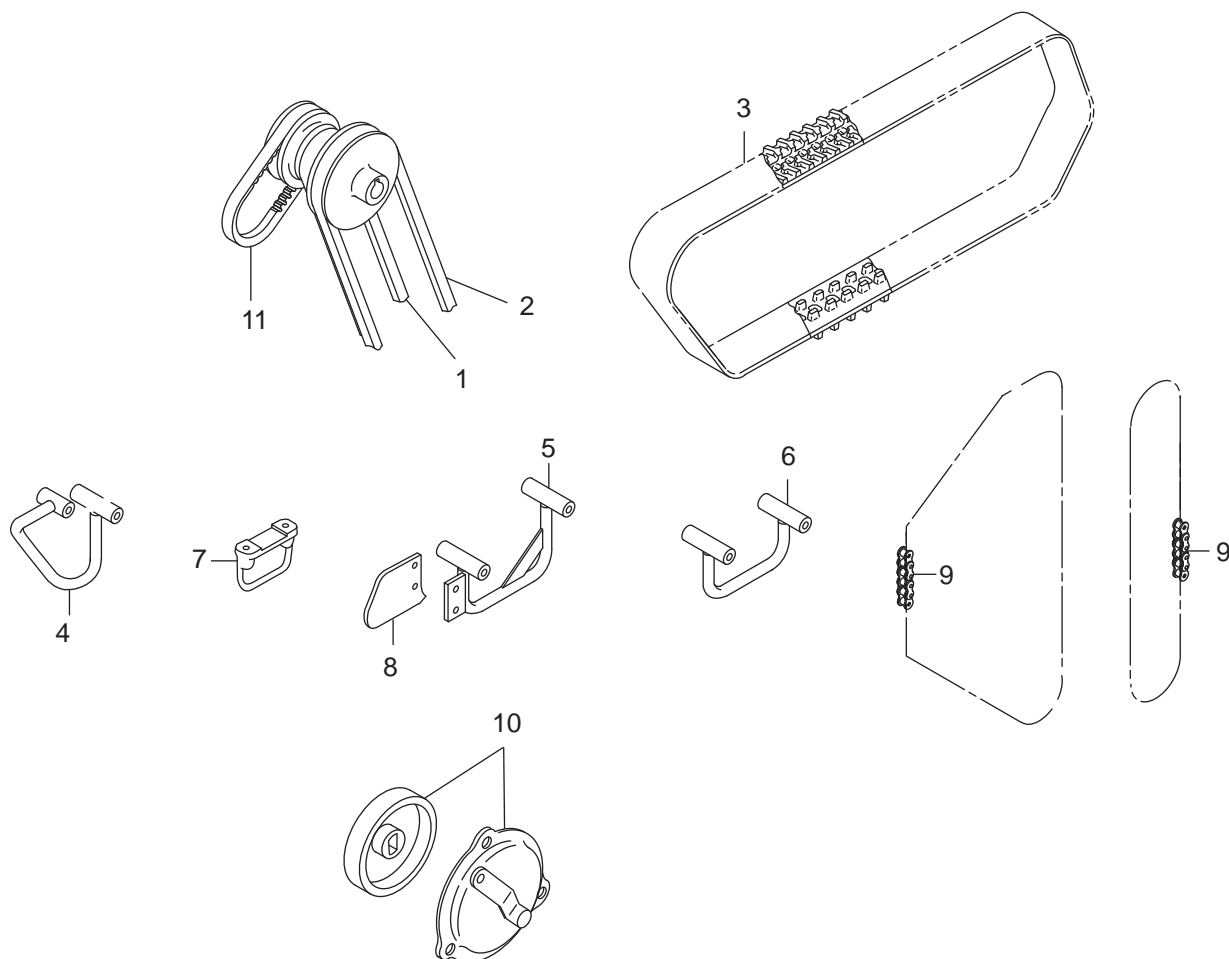

| 符号 | 部品コード | 部品名称 | 個数 | 備考 | 小売単価 |
|----|---------------------|-----------------|----|--------|------|
| 1 | V817-200-032-0 | Vベルト | 1 | P19 参照 | |
| 2 | V817-200-031-0 | Vベルト | 1 | P19 参照 | |
| 3 | 0339-355-011-0 | クローラ(130X60X63) | 2 | P17 参照 | |
| 4 | 0339-323-210-2 : 28 | レール(マエ)COMP | 2 | P17 参照 | |
| 5 | 0339-334-200-1 : 28 | レール(ナカ)COMP | 2 | P17 参照 | |
| 6 | 0339-334-220-1 : 28 | レール(ウシロ)COMP | 2 | P17 参照 | |
| 7 | 0339-313-015-1 : 28 | レール(イコライザ) | 2 | P15 参照 | |
| 8 | 0339-334-011-0 : 28 | レールツナギ(LF) | 2 | P17 参照 | |
| 9 | 0339-561-013-0 | チェン(60X34) | 2 | P23 参照 | |
| 10 | 0337-110-500-1 | ブレーキ(62)ASSY | 1 | P5 参照 | |
| 11 | 0620-530-012-1 | ベルト(VコックSB-18) | 1 | P24 参照 | |

8. サービス関係(2) スプレー塗料

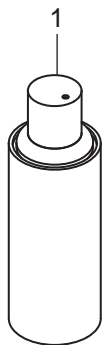

スプレー(黒色4号)

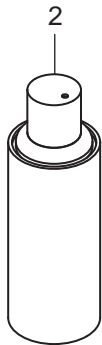

スプレー(ライトグリーン)



スプレー(ライトグレー)

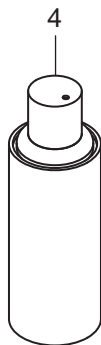

スプレー(スーパーレッド)

| 符号 | 部品コード | 部品名称 | 個数 | 備 考 | 小売単価 |
|----|----------------|---------------|----|---------|------|
| 1 | 1300-977-002-0 | スプレー(黒色4号) | 1 | 黒色4号 | |
| 2 | 1300-972-004-0 | スプレー(ライトグリーン) | 1 | ライトグリーン | |
| 3 | 1300-974-005-0 | スプレー(ライトグレー) | 1 | ライトグレー | |
| 4 | 1300-973-001-0 | スプレー(スーパーレッド) | 1 | スーパーレッド | |

8. サービス関係(3) 配線図

